

Strukturdaten



**zur Landtagswahl
am 28. Oktober 2018**

Impressum

Herausgeber

Landeshauptstadt Wiesbaden
Amt für Statistik und Stadtforschung
Wilhelmstraße 32, 65183 Wiesbaden
September 2018

Bezug

Amt für Statistik und Stadtforschung
Information & Dokumentation
Postfach 39 20, 65029 Wiesbaden

Tel.: 06 11/31-54 34
FAX: 06 11/31-39 62
E-Mail: dokumentation@wiesbaden.de
Internet: www.wiesbaden.de

Bildnachweis

Foto: www.shutterstock.com

Druckerei

Druck-Center Landeshauptstadt Wiesbaden



Alle Rechte vorbehalten

Vervielfältigung, auch auszugsweise nur mit Quellenangabe gestattet und mit der Bitte um ein Belegexemplar.

Für gewerbliche Zwecke ist es grundsätzlich nicht gestattet diese Veröffentlichung oder Teile daraus zu vervielfältigen, auf Mikrofilm/-fiche zu verfilmen oder in elektronische Systeme zu speichern.

Strukturdaten

zur Landtagswahl 2018 in Wiesbaden

> Wahlkreise 30 und 31

Inhalt

| | Seite |
|--|--------|
| Strukturdaten | |
| > Bevölkerung, Wohnfläche und Kaufkraft | 1 |
| > Arbeits- und Wohnungsmarkt | 2 |
| > Wahlberechtigte | |
| - nach Migrationshintergrund und Wohndauer | 3 |
| - seit 2013 und nach Religionszugehörigkeit | 4 |
| - nach Geschlecht und Alter | 5 |
| Karte | |
| Parteihochburgen im Wiesbadener Stadtgebiet | 6 |
| Ergebnisse der Landtagswahl 2013 | |
| > in den Parteihochburgen | |
| - der CDU | 7 |
| - der SPD | 8 |
| - der GRÜNEN | 9 |
| - der LINKEN | 10 |
| - der FDP | 11 |
| Einteilung der Landeshauptstadt Wiesbaden auf Landtagswahlebene | 12 |
| Stimmzettel Landtagswahl 2018 in Wiesbaden | |
| - Wahlkreis 30 | 13 |
| - Wahlkreis 31 | 16 |
| Informationsquelle Internet | 19 |

Strukturdaten

> Bevölkerung, Wohnfläche und Kaufkraft

| Wahlkreis | Ortsbezirk | Bevölkerung insgesamt | Anteil Haushalte mit Kindern | Wohnfläche pro Einwohner | Kaufkraft pro Einwohner |
|-----------------------------|--------------------------------|-----------------------|------------------------------|--------------------------|-------------------------|
| | | 30.06.2018 | 31.12.2017 | 31.12.2017 | 2 018 |
| | | abs. | % | m² | EUR |
| 30 | 01 Mitte | 22 424 | 14,7 | 39,8 | 28 748 |
| 30 | 02 Nordost | 22 952 | 17,0 | 51,9 | 27 446 |
| 30 | 03 Südost | 20 702 | 19,2 | 45,5 | 30 877 |
| 30 | 06 Rheingauviertel, Hollerborn | 21 968 | 19,9 | 37,2 | 23 355 |
| 30 | 07 Klarenthal | 10 639 | 24,3 | 33,8 | 23 958 |
| 30 | 08 Westend, Bleichstraße | 18 074 | 18,1 | 34,2 | 24 913 |
| 30 | 16 Dotzheim | 27 124 | 24,1 | 36,7 | 23 772 |
| 30 | 27 Schierstein | 10 622 | 19,9 | 38,9 | 25 360 |
| 30 | 28 Frauenstein | 2 315 | 19,2 | 48,1 | 24 711 |
| Landtagswahlkreis 30 | | 156 820 | 19,2 | 40,4 | 26 160 |
| 31 | 11 Sonnenberg | 8 125 | 20,9 | 56,1 | 34 686 |
| 31 | 12 Bierstadt | 12 597 | 19,5 | 46,7 | 28 312 |
| 31 | 13 Erbenheim | 10 047 | 24,2 | 35,8 | 25 137 |
| 31 | 14 Biebrich | 38 859 | 19,9 | 36,9 | 24 040 |
| 31 | 21 Rambach | 2 161 | 18,7 | 49,2 | 31 329 |
| 31 | 22 Heßloch | 695 | 17,3 | 54,0 | 30 964 |
| 31 | 23 Kloppenheim | 2 342 | 24,1 | 44,5 | 27 153 |
| 31 | 24 Igstadt | 2 244 | 25,1 | 47,7 | 27 594 |
| 31 | 25 Nordenstadt | 7 890 | 21,2 | 45,7 | 27 056 |
| 31 | 26 Delkenheim | 5 094 | 24,8 | 41,6 | 26 414 |
| 31 | 31 Naurod | 4 458 | 21,3 | 53,2 | 27 653 |
| 31 | 32 Auringen | 3 413 | 25,5 | 49,4 | 27 831 |
| 31 | 33 Medenbach | 2 500 | 19,6 | 46,3 | 26 639 |
| 31 | 34 Breckenheim | 3 365 | 21,4 | 53,0 | 27 836 |
| 31 | 51 Amöneburg | 1 580 | 26,0 | 28,9 | 22 096 |
| 31 | 52 Kastel | 13 568 | 21,4 | 33,3 | 24 661 |
| 31 | 53 Kostheim | 14 225 | 21,9 | 36,8 | 24 473 |
| Landtagswahlkreis 31 | | 133 163 | 21,2 | 41,2 | 26 168 |
| Wiesbaden | | 289 983 | 20,1 | 40,8 | 26 164 |

Strukturdaten

> Arbeits- und Wohnungsmarkt

| Wahlkreis | Ortsbezirk | Arbeitslosenquote | Anteile Haushalte mit SGB II- Bezug ("Hartz IV") | Anteil 1- und 2-Familienhäuser | Anteil Haushalte in selbstgenutztem Wohneigentum |
|-----------------------------|--------------------------------|-------------------|--|--------------------------------|--|
| | | Sept. 2017 | Dez. 2017 | 31.12.2017 | 31.12.2017 |
| | | % | | | |
| 30 | 01 Mitte | 9,3 | 13,8 | 7,9 | 5,2 |
| 30 | 02 Nordost | 5,2 | 5,5 | 50,9 | 28,1 |
| 30 | 03 Südost | 5,1 | 6,6 | 52,8 | 24,9 |
| 30 | 06 Rheingauviertel, Hollerborn | 7,2 | 11,5 | 39,2 | 13,3 |
| 30 | 07 Klarenthal | 11,5 | 15,9 | 56,6 | 16,0 |
| 30 | 08 Westend, Bleichstraße | 12,0 | 17,5 | 4,0 | 4,1 |
| 30 | 16 Dotzheim | 8,3 | 12,9 | 69,3 | 27,0 |
| 30 | 27 Schierstein | 5,3 | 6,4 | 60,1 | 27,9 |
| 30 | 28 Frauenstein | 3,4 | 3,8 | 80,0 | 43,9 |
| Landtagswahlkreis 30 | | 7,9 | 11,1 | 50,6 | 18,2 |
| 31 | 11 Sonnenberg | 3,8 | 2,8 | 81,5 | 47,9 |
| 31 | 12 Bierstadt | 5,5 | 7,5 | 74,9 | 29,7 |
| 31 | 13 Erbenheim | 8,7 | 15,1 | 61,9 | 20,3 |
| 31 | 14 Biebrich | 9,1 | 13,1 | 54,6 | 20,9 |
| 31 | 21 Rambach | 5,3 | 6,4 | 81,9 | 41,4 |
| 31 | 22 Heßloch | 2,0 | . | 93,0 | 51,6 |
| 31 | 23 Kloppenheim | 3,9 | 6,1 | 82,9 | 42,5 |
| 31 | 24 Igstadt | 2,9 | 3,5 | 84,4 | 48,0 |
| 31 | 25 Nordenstadt | 3,6 | 5,4 | 86,8 | 49,5 |
| 31 | 26 Delkenheim | 4,6 | 7,4 | 87,2 | 44,7 |
| 31 | 31 Naurod | 1,9 | 1,6 | 84,1 | 51,0 |
| 31 | 32 Auringen | 3,1 | 2,8 | 91,1 | 59,5 |
| 31 | 33 Medenbach | 3,9 | 6,9 | 71,7 | 36,5 |
| 31 | 34 Breckenheim | 2,3 | 2,7 | 86,1 | 52,4 |
| 31 | 51 Amöneburg | 12,2 | 20,2 | 53,4 | 11,8 |
| 31 | 52 Kastel | 7,8 | 14,7 | 61,4 | 20,3 |
| 31 | 53 Kostheim | 7,1 | 11,1 | 74,0 | 30,1 |
| Landtagswahlkreis 31 | | 6,7 | 10,0 | 73,7 | 30,9 |
| Wiesbaden | | 7,4 | 10,7 | 64,3 | 23,8 |

Strukturdaten

> Wahlberechtigte nach Migrationshintergrund und Wohndauer

| Wahlkreis | Ortsbezirk | Wahlberechtigte am 30.06.2018 | | | |
|-----------------------------|--------------------------------|-------------------------------|---------------------------|--|--|
| | | insgesamt | und zwar | | |
| | | | mit Migrationshintergrund | mit einer Wohndauer in WI von 10 Jahren und mehr | nach WI zugezogen seit der Landtagswahl 2013 |
| | | abs. | % | | |
| 30 | 01 Mitte | 13 096 | 16,6 | 53,6 | 30,9 |
| 30 | 02 Nordost | 16 641 | 9,9 | 71,6 | 15,7 |
| 30 | 03 Südost | 13 821 | 13,1 | 68,9 | 18,3 |
| 30 | 06 Rheingauviertel, Hollerborn | 13 418 | 19,3 | 65,5 | 20,4 |
| 30 | 07 Klarenthal | 6 613 | 34,4 | 85,9 | 6,7 |
| 30 | 08 Westend, Bleichstraße | 9 804 | 14,3 | 53,3 | 30,7 |
| 30 | 16 Dotzheim | 17 354 | 24,6 | 81,5 | 9,9 |
| 30 | 27 Schierstein | 7 402 | 15,4 | 80,2 | 11,4 |
| 30 | 28 Frauenstein | 1 844 | 4,3 | 86,7 | 6,8 |
| Landtagswahlkreis 30 | | 99 993 | 17,4 | 69,9 | 18,1 |
| 31 | 11 Sonnenberg | 6 045 | 7,3 | 81,0 | 10,0 |
| 31 | 12 Bierstadt | 8 913 | 10,7 | 81,6 | 9,7 |
| 31 | 13 Erbenheim | 6 037 | 16,7 | 78,7 | 11,6 |
| 31 | 14 Biebrich | 23 461 | 16,2 | 76,3 | 13,3 |
| 31 | 21 Rambach | 1 640 | 5,5 | 86,1 | 7,9 |
| 31 | 22 Heßloch | 560 | 5,0 | 86,3 | 6,6 |
| 31 | 23 Kloppenheim | 1 718 | 7,6 | 86,0 | 7,3 |
| 31 | 24 Igstadt | 1 681 | 5,9 | 83,2 | 7,9 |
| 31 | 25 Nordenstadt | 5 811 | 14,0 | 83,3 | 9,4 |
| 31 | 26 Delkenheim | 3 466 | 14,5 | 84,0 | 8,3 |
| 31 | 31 Naurod | 3 514 | 4,8 | 81,8 | 10,6 |
| 31 | 32 Auringen | 2 591 | 4,8 | 84,1 | 7,6 |
| 31 | 33 Medenbach | 1 880 | 7,6 | 78,9 | 12,2 |
| 31 | 34 Breckenheim | 2 617 | 5,0 | 83,6 | 8,9 |
| 31 | 51 Amöneburg | 775 | 23,7 | 75,2 | 14,6 |
| 31 | 52 Kastel | 7 932 | 17,2 | 67,5 | 21,0 |
| 31 | 53 Kostheim | 9 055 | 16,1 | 77,5 | 12,3 |
| Landtagswahlkreis 31 | | 87 696 | 13,0 | 78,7 | 12,0 |
| Wiesbaden | | 187 689 | 15,4 | 74,0 | 15,2 |

Strukturdaten

> Wahlberechtigte seit 2013 und nach Religionszugehörigkeit

| Wahlkreis | Ortsbezirk | Veränderung der Wahlberechtigtenzahl seit der Landtagswahl 2013 | Unter den Wahlberechtigten am 30.06.2018 sind ... | | |
|-----------------------------|--------------------------------|---|---|-------------|--------------------------|
| | | | römisch-katholisch | evangelisch | ohne Konfession sonstige |
| | | abs. | % | | |
| 30 | 01 Mitte | + 266 | 20,7 | 25,6 | 53,7 |
| 30 | 02 Nordost | - 42 | 20,3 | 29,1 | 50,7 |
| 30 | 03 Südost | + 761 | 20,7 | 26,4 | 53,0 |
| 30 | 06 Rheingauviertel, Hollerborn | + 405 | 20,2 | 26,0 | 53,8 |
| 30 | 07 Klarenthal | - 322 | 20,9 | 31,4 | 47,7 |
| 30 | 08 Westend, Bleichstraße | + 4 | 22,0 | 28,0 | 50,1 |
| 30 | 16 Dotzheim | - 380 | 21,2 | 30,4 | 48,3 |
| 30 | 27 Schierstein | + 124 | 21,6 | 33,2 | 45,2 |
| 30 | 28 Frauenstein | - 70 | 42,9 | 24,0 | 33,1 |
| Landtagswahlkreis 30 | | + 746 | 21,3 | 28,3 | 50,4 |
| 31 | 11 Sonnenberg | - 48 | 21,8 | 33,1 | 45,1 |
| 31 | 12 Bierstadt | - 159 | 19,5 | 36,8 | 43,7 |
| 31 | 13 Erbenheim | - 84 | 18,3 | 35,5 | 46,2 |
| 31 | 14 Biebrich | - 294 | 21,2 | 30,1 | 48,7 |
| 31 | 21 Rambach | - 66 | 17,2 | 44,4 | 38,4 |
| 31 | 22 Heßloch | - 6 | 18,4 | 44,3 | 37,3 |
| 31 | 23 Kloppenheim | - 46 | 15,3 | 47,6 | 37,1 |
| 31 | 24 Igstadt | + 31 | 18,7 | 41,9 | 39,4 |
| 31 | 25 Nordenstadt | - 42 | 19,4 | 34,7 | 45,9 |
| 31 | 26 Delkenheim | - 163 | 22,6 | 37,0 | 40,3 |
| 31 | 31 Naurod | + 51 | 17,5 | 42,5 | 40,0 |
| 31 | 32 Auringen | + 30 | 21,9 | 37,9 | 40,2 |
| 31 | 33 Medenbach | - 72 | 19,4 | 38,0 | 42,6 |
| 31 | 34 Breckenheim | - 44 | 17,0 | 44,2 | 38,8 |
| 31 | 51 Amöneburg | - 39 | 25,2 | 23,4 | 51,5 |
| 31 | 52 Kastel | + 106 | 31,4 | 25,1 | 43,6 |
| 31 | 53 Kostheim | - 152 | 36,2 | 23,3 | 40,5 |
| Landtagswahlkreis 31 | | - 997 | 22,8 | 33,0 | 44,3 |
| Wiesbaden | | - 251 | 22,0 | 30,5 | 47,5 |

Strukturdaten

> Wahlberechtigte nach Geschlecht und Alter

| Wahlkreis | Ortsbezirk | Unter den Wahlberechtigten am 30.06.2018 sind ... | | | | | | | | |
|-----------------------------|-----------------------------------|--|-------------------|-------------------------------|-------------------------|--------------------|--------------------|--------------------|--------------------|----------------|
| | | Frauen | Jungwähler/-innen | | im Alter von ... Jahren | | | | | |
| | | | zus. | darunter Erstwähler/-innen | 18 bis unter 25 | 25 bis unter 35 | 35 bis unter 45 | 45 bis unter 60 | 60 bis unter 70 | 70 und mehr |
| | | % | abs. | | % | | | | | |
| 30 | 01 Mitte | 50,7 | 1 190 | 149 | 14,8 | 25,4 | 15,7 | 24,0 | 10,0 | 10,0 |
| 30 | 02 Nordost | 55,6 | 825 | 164 | 6,7 | 11,4 | 12,8 | 27,2 | 14,4 | 27,5 |
| 30 | 03 Südost | 53,1 | 736 | 159 | 7,4 | 15,9 | 15,7 | 28,0 | 13,2 | 19,8 |
| 30 | 06 Rheingauviertel, Hollerborn | 53,5 | 985 | 161 | 10,8 | 20,2 | 17,8 | 25,4 | 12,0 | 13,8 |
| 30 | 07 Klarenthal | 54,6 | 421 | 108 | 8,6 | 11,3 | 12,2 | 23,6 | 15,5 | 28,9 |
| 30 | 08 Westend, Bleichstraße | 52,2 | 890 | 108 | 15,4 | 28,3 | 17,1 | 22,2 | 8,8 | 8,2 |
| 30 | 16 Dotzheim | 52,8 | 1 375 | 297 | 10,5 | 12,3 | 13,5 | 28,1 | 15,1 | 20,6 |
| 30 | 27 Schierstein | 53,0 | 411 | 105 | 7,5 | 14,0 | 13,7 | 26,9 | 13,8 | 24,2 |
| 30 | 28 Frauenstein | 51,2 | 93 | 24 | 7,4 | 10,4 | 10,8 | 30,3 | 15,5 | 25,5 |
| Landtagswahlkreis 30 | | 53,2 | 6 926 | 1 275 | 10,1 | 17,0 | 14,8 | 26,1 | 12,9 | 19,0 |
| 31 | 11 Sonnenberg | 54,3 | 326 | 90 | 6,5 | 7,4 | 11,4 | 30,4 | 15,0 | 29,3 |
| 31 | 12 Bierstadt | 55,0 | 537 | 100 | 7,8 | 11,2 | 13,0 | 26,6 | 15,0 | 26,3 |
| 31 | 13 Erbenheim | 52,7 | 395 | 85 | 8,9 | 16,4 | 15,3 | 28,1 | 14,0 | 17,3 |
| 31 | 14 Biebrich | 53,7 | 1 481 | 323 | 8,6 | 14,4 | 13,8 | 26,8 | 14,4 | 22,1 |
| 31 | 21 Rambach | 51,9 | 71 | 19 | 6,3 | 11,0 | 11,5 | 31,8 | 14,0 | 25,4 |
| 31 | 22 Heßloch | 52,1 | 28 | 5 | 5,5 | 7,7 | 10,7 | 30,5 | 13,9 | 31,6 |
| 31 | 23 Kloppenheim | 52,3 | 104 | 31 | 8,1 | 10,3 | 14,4 | 32,2 | 17,6 | 17,3 |
| 31 | 24 Igstadt | 52,5 | 96 | 19 | 7,7 | 10,2 | 16,7 | 31,9 | 15,8 | 17,8 |
| 31 | 25 Nordenstadt | 52,6 | 316 | 70 | 7,4 | 11,6 | 13,1 | 26,7 | 17,1 | 24,1 |
| 31 | 26 Delkenheim | 52,1 | 238 | 60 | 8,6 | 10,2 | 13,4 | 26,6 | 16,6 | 24,6 |
| 31 | 31 Naurod | 53,1 | 174 | 47 | 6,4 | 9,8 | 12,9 | 30,6 | 15,3 | 25,0 |
| 31 | 32 Auringen | 51,8 | 184 | 47 | 8,5 | 8,6 | 13,0 | 34,3 | 16,7 | 18,9 |
| 31 | 33 Medenbach | 52,4 | 100 | 26 | 8,4 | 16,4 | 12,2 | 30,9 | 14,8 | 17,2 |
| 31 | 34 Breckenheim | 53,0 | 154 | 30 | 7,2 | 10,2 | 14,0 | 27,1 | 15,9 | 25,7 |
| 31 | 51 Amöneburg | 52,6 | 64 | 11 | 11,1 | 17,8 | 17,9 | 27,6 | 11,0 | 14,6 |
| 31 | 52 Kastel | 51,3 | 585 | 106 | 11,0 | 21,3 | 14,8 | 26,2 | 12,3 | 14,3 |
| 31 | 53 Kostheim | 51,8 | 592 | 141 | 9,0 | 15,2 | 12,9 | 26,9 | 15,4 | 20,6 |
| Landtagswahlkreis 31 | | 53,0 | 5 445 | 1 210 | 8,4 | 13,4 | 13,5 | 27,9 | 14,9 | 22,0 |
| Wiesbaden | | 53,1 | 12 371 | 2 485 | 9,3 | 15,3 | 14,2 | 26,9 | 13,8 | 20,4 |

Parteihochburgen im Wiesbadener Stadtgebiet*

6

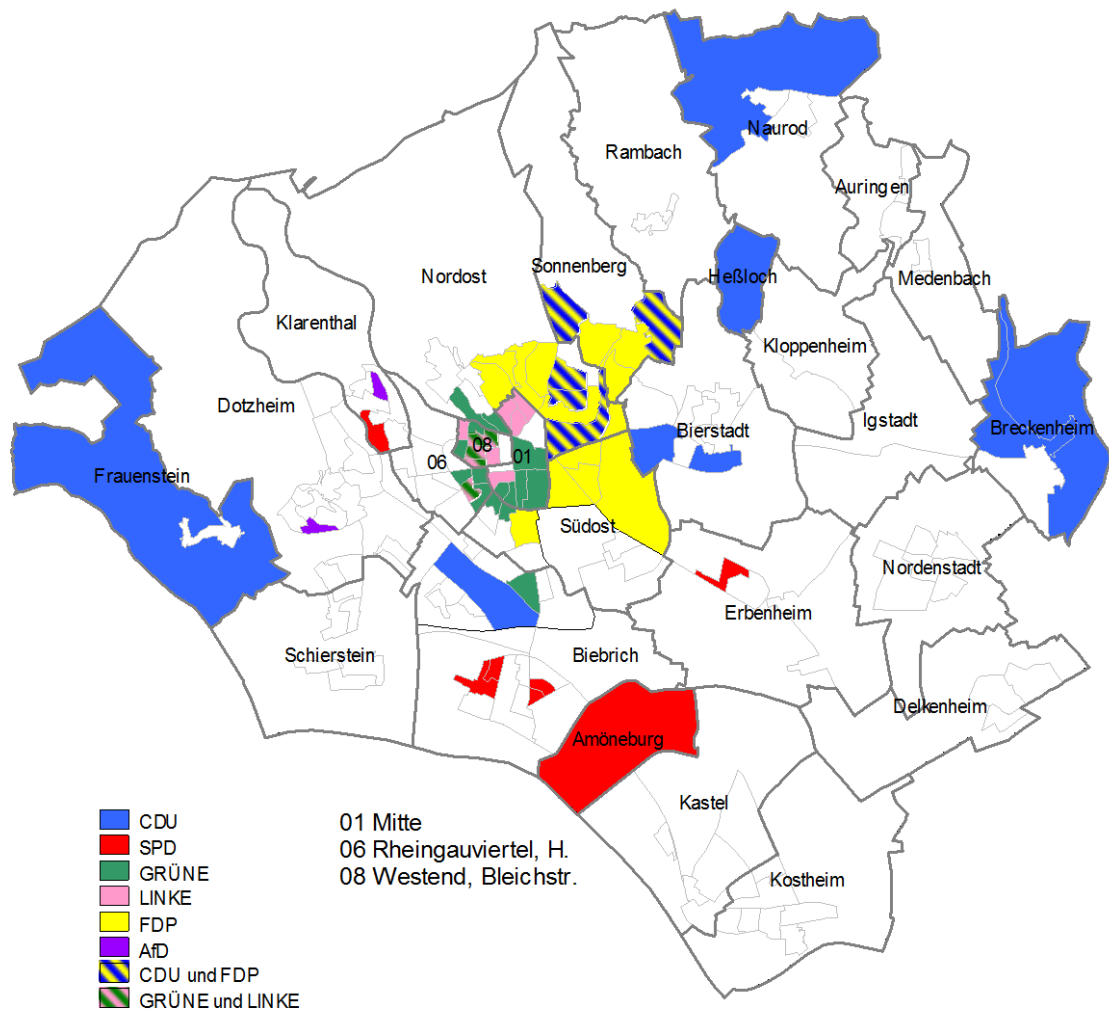

* Stand: Juli 2018

Parteihochburgen der CDU

> Ergebnisse der Landtagswahl 2013

| | Hochburgen | Gesamtstadt |
|---|-------------|-------------|
| | % | |
| Wahlbeteiligung | 82,9 | 69,9 |
| Stimmenanteile ¹⁾ für | | |
| CDU | 48,5 | 37,0 |
| SPD | 23,6 | 30,1 |
| GRÜNE | 10,0 | 13,2 |
| DIE LINKE | 2,3 | 5,0 |
| FDP | 9,8 | 6,4 |
| AfD | 3,1 | 3,6 |

| Hochburgen ²⁾ der CDU sind | |
|---------------------------------------|--------------------------|
| im Ortsbezirk ... | der/die Wahlbezirk/e ... |
| Nordost | 0212, 0214, 0281 |
| Sonnenberg | 1121, 1171 |
| Bierstadt | 1212, 1261 |
| Biebrich | 1531 |
| Heßloch | 2211 |
| Frauenstein | 2812 |
| Naurod | 3122 |
| Breckenheim | 3412, 3413 |

1) Landesstimme

2) Stand: Juli 2018

Parteihochburgen der SPD

> Ergebnisse der Landtagswahl 2013

| | Hochburgen | Gesamtstadt |
|--|------------|-------------|
| | % | |

| | | |
|------------------------|-------------|-------------|
| Wahlbeteiligung | 62,9 | 69,9 |
|------------------------|-------------|-------------|

Stimmenanteile ¹⁾ für

| | | |
|-----------|------|------|
| CDU | 31,6 | 37,0 |
| SPD | 42,3 | 30,1 |
| GRÜNE | 7,1 | 13,2 |
| DIE LINKE | 7,4 | 5,0 |
| FDP | 3,9 | 6,4 |
| AfD | 3,7 | 3,6 |

Hochburgen ²⁾ der SPD sind

| im Ortsbezirk ... | der/die Wahlbezirk/e ... |
|-------------------|--------------------------|
| Klarenthal | 0722 |
| Erbenheim | 1321 |
| Biebrich | 1412, 1413, 1471, 1472 |
| Amöneburg | 5111 |

1) Landesstimme

2) Stand: Juli 2018

Parteihochburgen der GRÜNEN

> Ergebnisse der Landtagswahl 2013

| | Hochburgen | Gesamtstadt |
|---|-------------|-------------|
| | % | |
| Wahlbeteiligung | 72,2 | 69,9 |
| Stimmenanteile ¹⁾ für | | |
| CDU | 23,1 | 37,0 |
| SPD | 31,1 | 30,1 |
| GRÜNE | 23,3 | 13,2 |
| DIE LINKE | 8,2 | 5,0 |
| FDP | 4,9 | 6,4 |
| AfD | 3,3 | 3,6 |

| Hochburgen ²⁾ der GRÜNEN sind | |
|--|------------------------------------|
| im Ortsbezirk ... | der/die Wahlbezirk/e ... |
| Mitte | 0112, 0121, 0122, 0132, 0133 |
| Nordost | 0243, 0244 |
| Südost | 0511, 0512 |
| Rheingauviertel, Hollerborn | 0621, 0622, 0623, 0624 |
| Westend, Bleichstraße | 0813, 0821, 0822, 0823, 0824, 0825 |
| Biebrich | 1551 |

1) Landesstimme

2) Stand: Juli 2018

Parteihochburgen der LINKEN

> Ergebnisse der Landtagswahl 2013

| | Hochburgen | Gesamtstadt |
|--|------------|-------------|
| | % | |

| | | |
|------------------------|-------------|-------------|
| Wahlbeteiligung | 65,1 | 69,9 |
|------------------------|-------------|-------------|

Stimmenanteile ¹⁾ für

| | | |
|-----------|------|------|
| CDU | 21,5 | 37,0 |
| SPD | 31,5 | 30,1 |
| GRÜNE | 21,8 | 13,2 |
| DIE LINKE | 11,0 | 5,0 |
| FDP | 4,2 | 6,4 |
| AfD | 3,1 | 3,6 |

Hochburgen ²⁾ der LINKEN sind

| im Ortsbezirk ... | der/die Wahlbezirk/e ... |
|-----------------------------|------------------------------------|
| Mitte | 0131, 0151, 0152, 0153 |
| Rheingauviertel, Hollerborn | 0623 |
| Westend, Bleichstraße | 0812, 0813, 0822, 0823, 0824, 0826 |

1) Landesstimme

2) Stand: Juli 2018

Parteihochburgen der FDP

> Ergebnisse der Landtagswahl 2013

| | Hochburgen | Gesamtstadt |
|--|------------|-------------|
| | % | |

| | | |
|------------------------|-------------|-------------|
| Wahlbeteiligung | 82,5 | 69,9 |
|------------------------|-------------|-------------|

Stimmenanteile ¹⁾ für

| | | |
|-----------|------|------|
| CDU | 44,6 | 37,0 |
| SPD | 21,2 | 30,1 |
| GRÜNE | 12,4 | 13,2 |
| DIE LINKE | 3,0 | 5,0 |
| FDP | 12,9 | 6,4 |
| AfD | 3,3 | 3,6 |

11

Hochburgen ²⁾ der FDP sind

| im Ortsbezirk ... | der/die Wahlbezirk/e ... |
|-------------------|---|
| Nordost | 0212, 0213, 0214, 0221, 0222, 0231, 0232, 0271, 0281 |
| Südost | 0311, 0321, 0322, 0331, 0521 |
| Sonnenberg | 1121, 1131, 1132, 1141, 1171 |

1) Landesstimme

2) Stand: Juli 2018

Einteilung der Landeshauptstadt Wiesbaden auf Landtagswahlebene

12

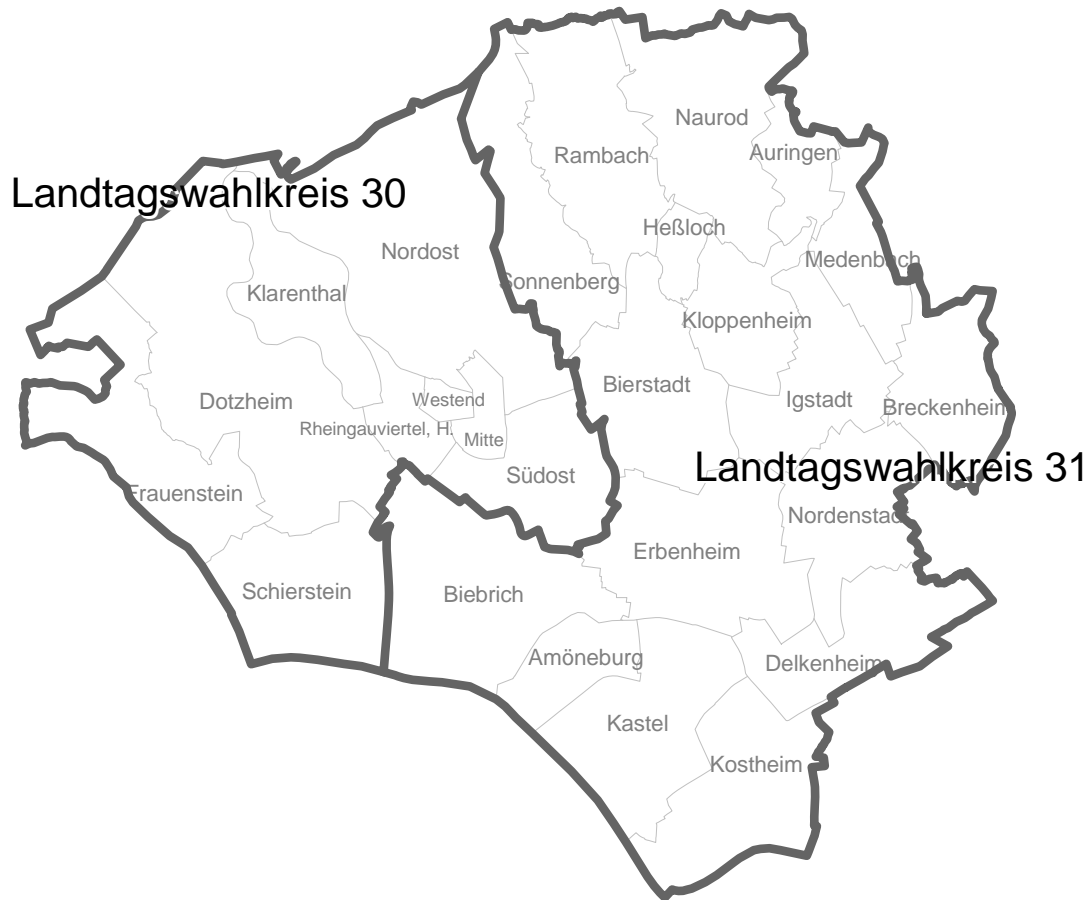

| Wahlkreis / Ortsbezirk | Wahlbezirke | |
|------------------------|-------------|-----------|
| | Nummer | Anzahl |
| ► Wahlkreis 30 | | 98 |
| 01 Mitte | 111 - 153 | 11 |
| 02 Nordost | 211 - 281 | 16 |
| 03 Südost | 311 - 522 | 14 |
| 06 Rheingauviertel, H. | 611 - 671 | 13 |
| 07 Klarenthal | 711 - 724 | 7 |
| 08 Westend, B. | 811 - 826 | 9 |
| 16 Dotzheim | 1611 - 1692 | 19 |
| 27 Schierstein | 2711 - 2733 | 7 |
| 28 Frauenstein | 2811 - 2812 | 2 |

| Wahlkreis / Ortsbezirk | Wahlbezirke | |
|------------------------|-------------|-----------|
| | Nummer | Anzahl |
| ► Wahlkreis 31 | | 93 |
| 11 Sonnenberg | 1111 - 1171 | 6 |
| 12 Bierstadt | 1211 - 1271 | 11 |
| 13 Erbenheim | 1311 - 1322 | 5 |
| 14 Biebrich | 1411 - 1581 | 25 |
| 21 Rambach | 2111 - 2112 | 2 |
| 22 Heßloch | 2211 | 1 |
| 23 Kloppenheim | 2311 - 2312 | 2 |
| 24 Igstadt | 2411 - 2412 | 2 |
| 25 Nordenstadt | 2511 - 2523 | 6 |
| 26 Delkenheim | 2611 - 2622 | 4 |
| 31 Naurod | 3111 - 3122 | 4 |
| 32 Auringen | 3211 - 3213 | 3 |
| 33 Medenbach | 3311 - 3312 | 2 |
| 34 Breckenheim | 3411 - 3413 | 3 |
| 51 Amöneburg | 5111 | 1 |
| 52 Kastel | 5211 - 5262 | 7 |
| 53 Kostheim | 5311 - 5333 | 9 |

► Stadt Wiesbaden 191

Stimmzettel

für die Wahl zum Hessischen Landtag am 28. Oktober 2018
im Wahlkreis 30 – Wiesbaden I

Sie haben 2 Stimmen

hier 1 Stimme
für die Wahl
einer oder eines
Wahlkreisabgeordneten

Wahlkreisstimme

hier 1 Stimme
für die Wahl
einer Landesliste
– maßgebende Stimme für die
Sitzverteilung im Hessischen Landtag –

Landesstimme

13

| | | | | | | |
|---|---|--|-----------------------|-----------------------|---|---|
| 1 | Wallmann, Astrid Dipl.-Verwaltungswirtin Wiesbaden, Schlossplatz 1 - 3 Ersatzbewerber: Gaßner, Markus Rechtsreferendar Wiesbaden, Theodor-Haubach-Straße 15 | CDU Christlich Demokratische Union Deutschlands | <input type="radio"/> | <input type="radio"/> | Christlich Demokratische Union Deutschlands Volker Bouffier, Eva Kühne-Hörmann, Michael Boddenberg, Stefan Grüttner, Lucia Puttrich | 1 |
| 2 | Volk-Borowski, Dennis Angestellter Wiesbaden, Klopstockstraße 30 Ersatzbewerberin: Hoffmann-Fessner, Susanne Beamtin Wiesbaden, Hortensienweg 7 A | SPD Sozialdemokratische Partei Deutschlands | <input type="radio"/> | <input type="radio"/> | Sozialdemokratische Partei Deutschlands Thorsten Schäfer-Gümbel, Nancy Faeser, Günter Rudolph, Heike Hofmann, Gernot Grumbach | 2 |
| 3 | Wagner, Mathias Landtagsabgeordneter Wiesbaden, Schlichterstraße 15 Ersatzbewerber: Nemec, Bruno Student Frankfurt am Main, Eichendorffstraße 63 | GRÜNE BÜNDNIS 90/ DIE GRÜNEN | <input type="radio"/> | <input type="radio"/> | BÜNDNIS 90/DIE GRÜNEN Priska Hinz, Tarek Al-Wazir, Angela Dorn-Rancke, Mathias Wagner, Martina Feldmayer | 3 |
| 4 | Gabriel, Adrian Wissenschaftlicher Referent Wiesbaden, Weilstraße 19 Ersatzbewerberin: Verzagt, Hanna Studentin Wiesbaden, Abmannshäuser Straße 12 | DIE LINKE DIE LINKE | <input type="radio"/> | <input type="radio"/> | DIE LINKE Janine Wübler, Jan Schalauske, Heidmarie Scheuch-Paschkewitz, Hermann Schaus, Christiane Böhm | 4 |
| 5 | Diers, Christian Geschäftsführer Wiesbaden, Kapellenstraße 13 A Ersatzbewerberin: Meyer, Nathalie Wirtschaftswissenschaftlerin Wiesbaden, Frankenstraße 10 | FDP Freie Demokratische Partei | <input type="radio"/> | <input type="radio"/> | Freie Demokratische Partei René Rock, Jürgen Lenders, Wiebke Knell, Dr. Stefan Naas, Moritz Promny | 5 |
| 6 | Schulz, Dimitri Maschinenbauingenieur Wiesbaden, Schlossplatz 6 Ersatzbewerber: Bauer, Peter Rentner Wiesbaden, Wittenberger Straße 8 | AfD Alternative für Deutschland | <input type="radio"/> | <input type="radio"/> | Alternative für Deutschland Dr. Dr. Rainer Rahn, Robert Lambrou, Klaus Herrmann, Nikolaus Pethö, Andreas Lichert | 6 |
| | | | <input type="radio"/> | <input type="radio"/> | Piratenpartei Deutschland Jürgen Erkmann, Robin Geddert, Michael Behrendt, Dr. Michael Weber, Frank Lerche | 7 |

| | | | | | | |
|----|---|--|-----------------------|-----------------------|--|----|
| 8 | Schulz, Rudolf Geschäftsführer Obertshausen, Bisberger Straße 37 Ersatzbewerber: Franz, Martin Angestellter Wiesbaden, Hauptstraße 38 | FREIE WÄHLER FREIE WÄHLER | <input type="radio"/> | <input type="radio"/> | FREIE WÄHLER Engin Eroglu, Laura Schulz, Helmut Kinkel, Dr. Diego Semmler, Ronald Berg | 8 |
| | | | | <input type="radio"/> | NPD Nationaldemokratische Partei Deutschlands Daniel Lachmann, Jean-Christoph Fiedler, Stefan Jagesch, Patricia Mühbauer, Thassilo Hantusch | 9 |
| 10 | Born, Volker Pfarrer i. R. Wiesbaden, Wasserrolle 2 Ersatzbewerberin: Klein, Julia Studentin Wiesbaden, Wiesbadener Straße 2 | Die PARTEI Partei für Arbeit, Rechtsstaat, Tierschutz, Elitenförderung und basisdemokratische Initiative | <input type="radio"/> | <input type="radio"/> | Die PARTEI Partei für Arbeit, Rechtsstaat, Tierschutz, Elitenförderung und basisdemokratische Initiative Mario Bouffier, Nico Wehnemann, Dominic Harapat, Alix Schwarz, Jan Steffen | 10 |
| | | | | <input type="radio"/> | ÖDP Ökologisch-Demokratische Partei Angela Binder, Yasmin Finkbohner, Dr. Ralf Grünke, Arnd Lepère, Frank Deworetzki | 11 |
| | | | | <input type="radio"/> | Graue Panther Alexander Günther, Hagen Meier, Nicole Brückner, Peter Krause, Harald Fromke | 12 |
| | | | | <input type="radio"/> | BüSo Bürgerrechtsbewegung Solidarität Alexander Hartmann, Ilja Karpowski, Christopher Lewis, Josef Stalleicher, Rainer Apel | 13 |
| | | | | <input type="radio"/> | AD-Demokraten Allianz Deutscher Demokraten Yüksel Özcelik, Fikret Kale, Cemalettin Ari, Dr. Abdulrahman Scheikh Obeid, Timurhan Aytan | 14 |
| | | | | <input type="radio"/> | Bündnis C Bündnis C – Christen für Deutschland Andrea Rehwald, Dieter Rühl, Edgar Winand, Lars Müller, Axel Steinmüller | 15 |
| | | | | <input type="radio"/> | BGE Bündnis Grundeinkommen Gerhard Wagner, Anne Heuckeroth-Hartmann, Wolfgang Herms, Dirk Schmelz, Mark Hannig | 16 |
| | | | | <input type="radio"/> | DIE VIOLETTEN Die Violetten Jochim Kalmbacher, Franziska Barthel, Norbert Hahn, Andreas Bleeck, Claudia Reuber | 17 |

| | | | | | |
|----|--|--|-----------------------|--|----|
| 18 | Preinl, Thomas Betriebsrat Wiesbaden, Seerobenstraße 19 Ersatzbewerber: Wilczek, Thomas Selbstständig Wiesbaden, Mainzer Straße 25 A | LKR Liberal-Konservative Reformer – Die EURO-Kritiker | <input type="radio"/> | <input type="radio"/> LKR Liberal-Konservative Reformer – Die EURO-Kritiker Stephanie Tsomakaeva, Thomas Preinl, Dr. Roland Winde, Axel Leonhardt, Cetin Yesil | 18 |
| | | | <input type="radio"/> | MENSCHLICHE WELT Menschliche Welt Caffer Azbak, Brigitte Platz | 19 |
| | | | <input type="radio"/> | Die Humanisten Partei der Humanisten Rutger Comes, Konstantin Hauchert, Alexander Tschierse, Ralf Thee, Constantin Huber | 20 |
| | | | <input type="radio"/> | Gesundheitsforschung Partei für Gesundheitsforschung Dennis Rudolph, Georg Diederichs, Albrecht Völklein, Javad Sameti, Edin Civic | 21 |
| | | | <input type="radio"/> | Tierschutz-partei PARTEI MENSCH UMWELT TIERSCHUTZ Claudia Scharnagl, Dr. Felicia Pohle, Marc-Oliver Pohle, Sigrid Wellmann, Stefan Kolodziej | 22 |
| | | | <input type="radio"/> | V-Partei³ V-Partei ³ – Partei für Veränderung, Vegetarier und Veganer Alexandra Munir-Muuf, Bernhard Kramp, Astrid Muth, Freimut Dreher | 23 |
| | | | | | |

Stimmzettelgröße ca. 85 cm x 21 cm

Stimmzettel

für die Wahl zum Hessischen Landtag am 28. Oktober 2018
im Wahlkreis 31 – Wiesbaden II

Sie haben 2 Stimmen

hier 1 Stimme
für die Wahl
einer oder eines
Wahlkreisabgeordneten

Wahlkreisstimme

hier 1 Stimme
für die Wahl
einer Landesliste
– maßgebende Stimme für die
Sitzverteilung im Hessischen Landtag –

Landesstimme

| | | | | | | |
|---|--|--|-----------------------|-----------------------|---|---|
| 1 | Prof. Dr. Lorz, Alexander Hochschullehrer Wiesbaden, Rheingaustraße 161 Ersatzbewerber: Lorenz, Bernhard Jurist Wiesbaden, Flachstraße 66 | CDU Christlich Demokratische Union Deutschlands | <input type="radio"/> | <input type="radio"/> | Christlich Demokratische Union Deutschlands Volker Bouffier, Eva Kühne-Hörmann, Michael Boddenberg, Stefan Grüttner, Lucia Puttrich | 1 |
| 2 | Dr. Eck, Patricia Angestellte Wiesbaden, Brühlstraße 7 Ersatzbewerber: Tobschall, Joachim Rentner Wiesbaden, Talstraße 5 | SPD Sozialdemokratische Partei Deutschlands | <input type="radio"/> | <input type="radio"/> | Sozialdemokratische Partei Deutschlands Thorsten Schäfer-Gümbel, Nancy Faeser, Günter Rudolph, Heike Hofmann, Gernot Grumbach | 2 |
| 3 | Andes-Müller, Dorothée Dipl.-Ing. Architektur Wiesbaden, Am Schlosspark 17 Ersatzbewerberin: Bohn, Marie Luise Versicherungskauffrau Wiesbaden, Guntherstraße 20 | GRÜNE BÜNDNIS 90/ DIE GRÜNEN | <input type="radio"/> | <input type="radio"/> | BÜNDNIS 90/DIE GRÜNEN Priska Hinz, Tarek Al-Wazir, Angela Dorn-Rancke, Mathias Wagner, Martina Feldmayer | 3 |
| 4 | Abraham, Kim Volljuristin Wiesbaden, Wilhelm-Leuschner-Straße 17 Ersatzbewerber: Mergen, Manuel Beamter Wiesbaden, Hohenstaufenstraße 10 | DIE LINKE DIE LINKE | <input type="radio"/> | <input type="radio"/> | DIE LINKE Janine Wübler, Jan Schalauske, Heidemarie Scheuch-Paschkewitz, Hermann Schaus, Christiane Böhm | 4 |
| 5 | Winkelmann, Alexander Student Wiesbaden, Am Allersberg 1 Ersatzbewerberin: Schob, Sylvia Mediatorin Wiesbaden, Matterhornstraße 17 | FDP Freie Demokratische Partei | <input type="radio"/> | <input type="radio"/> | Freie Demokratische Partei René Rock, Jürgen Lenders, Wiebke Knell, Dr. Stefan Naas, Moritz Promny | 5 |
| 6 | Lambrou, Robert Dipl.-Kaufmann Wiesbaden, Calvinstraße 14 Ersatzbewerber: Langhoff, Hagen Polizeibeamter Wiesbaden, Am Alten Weinberg 11 | AfD Alternative für Deutschland | <input type="radio"/> | <input type="radio"/> | Alternative für Deutschland Dr. Dr. Rainer Rahn, Robert Lambrou, Klaus Herrmann, Nikolaus Pethö, Andreas Lichtert | 6 |
| | | | <input type="radio"/> | <input type="radio"/> | Piratenpartei Deutschland Jürgen Erkmann, Robin Geddert, Michael Behrendt, Dr. Michael Weber, Frank Lerche | 7 |

| | | | | | | |
|---|--|--|-----------------------|-----------------------|--|----|
| 8 | <p>Schüppenhauer, Peter Auszubildender Wiesbaden, Jenaer Straße 43 Ersatzbewerber: Bachmann, Christian Einkaufsleiter Wiesbaden, Wallauer Weg 12 B</p> | <p>FREIE WÄHLER FREIE WÄHLER</p> | <input type="radio"/> | <input type="radio"/> | <p>FREIE WÄHLER Engin Eroglu, Laura Schulz, Helmut Kinkel, Dr. Diego Semmler, Ronald Berg</p> | 8 |
| | | | | <input type="radio"/> | <p>NPD Nationaldemokratische Partei Deutschlands Daniel Lachmann, Jean-Christoph Fiedler, Stefan Jagsch, Patricia Mühlbauer, Thassilo Hantusch</p> | 9 |
| | | | | <input type="radio"/> | <p>Die PARTEI Partei für Arbeit, Rechtsstaat, Tierschutz, Elitenförderung und basisdemokratische Initiative Mario Bouffier, Nico Wehnemann, Dominic Harapat, Alix Schwarz, Jan Steffen</p> | 10 |
| | | | | <input type="radio"/> | <p>ÖDP Ökologisch-Demokratische Partei Angela Binder, Yasmin Finkbohner, Dr. Ralf Grünke, Arnd Lepère, Frank Deworetzki</p> | 11 |
| | | | | <input type="radio"/> | <p>Graue Panther Alexander Günther, Hagen Meier, Nicole Brückner, Peter Krause, Harald Fromke</p> | 12 |
| | | | | <input type="radio"/> | <p>BüSo Bürgerrechtsbewegung Solidarität Alexander Hartmann, Ilja Karpowski, Christopher Lewis, Josef Stalleicher, Rainer Apel</p> | 13 |
| | | | | <input type="radio"/> | <p>AD-Demokraten Allianz Deutscher Demokraten Yüksel Özcelik, Fikret Kale, Cemalettin Ari, Dr. Abdulrahman Scheikh Obeid, Timurhan Aytan</p> | 14 |
| | | | | <input type="radio"/> | <p>Bündnis C Bündnis C – Christen für Deutschland Andrea Rehwald, Dieter Rühl, Edgar Winand, Lars Müller, Axel Steinmüller</p> | 15 |
| | | | | <input type="radio"/> | <p>BGE Bündnis Grundeinkommen Gerhard Wagner, Anne Heuckeroth-Hartmann, Wolfgang Herms, Dirk Schmelz, Mark Hannig</p> | 16 |
| | | | | <input type="radio"/> | <p>DIE VIOLETTEN Die Violetten Jochem Kalmbacher, Franziska Barthel, Norbert Hahn, Andreas Bleeck, Claudia Reuber</p> | 17 |

| | | | |
|-----------------------|-----------------------------|---|----|
| <input type="radio"/> | LKR | Liberal-Konservative Reformer – Die EURO-Kritiker Stephanie Tsomakaeva, Thomas Preinl, Dr. Roland Winde, Axel Leonhardt, Cetin Yesil | 18 |
| <input type="radio"/> | MENSCHLICHE WELT | Menschliche Welt Caffer Azbak, Brigitte Platz | 19 |
| <input type="radio"/> | Die Humanisten | Partei der Humanisten Rutger Comes, Konstantin Heuchert, Alexander Tschierse, Ralf Thee, Konstantin Huber | 20 |
| <input type="radio"/> | Gesundheitsforschung | Partei für Gesundheitsforschung Dennis Rudolph, Georg Diederichs, Albrecht Völklein, Javad Sameti, Edin Civic | 21 |
| <input type="radio"/> | Tierschutz-partei | PARTEI MENSCH UMWELT TIERSCHUTZ Claudia Schamagl, Dr. Felicia Pohle, Marc-Oliver Pohle, Sigrid Wellmann, Stefan Kolodziej | 22 |
| <input type="radio"/> | V-Partei³ | V-Partei³ – Partei für Veränderung, Vegetarier und Veganer Alexandra Munir-Muuß, Bernhard Kramp, Astrid Muth, Freimut Dreher | 23 |
| | | | |

Stimmzettelgröße ca. 85 cm x 21 cm

Informationsquelle Internet



Wahlinformationen

www.wiesbaden.de/wahlen



Wahlergebnisse

<https://wahlergebnisse.wiesbaden.de>



Wahlanalysen

www.wiesbaden.de/statistik



Informierte wissen mehr ...



Amt für Statistik und Stadtforschung
Wilhelmstraße 32 | 65183 Wiesbaden

Telefon 06 11 | 31 54 34
E-Mail dokumentation@wiesbaden.de



www.wiesbaden.de/wahlen und www.wiesbaden.de/statistik