

# Zahlen und Fakten *2019*



Amt für Statistik  
und Stadtforschung

[www.wiesbaden.de](http://www.wiesbaden.de)

## Einwohner/-innen

<b>290.560</b>	Insgesamt
<b>51,5%</b>	Frauen
<b>48,5%</b>	Männer
<b>38,5%</b>	Wiesbadener/-innen mit Migrationshintergrund
<b>21,2%</b>	darunter Ausländer/-innen
<b>35,9%</b>	Geburtsort Wiesbaden
<b>26,5%</b>	Geburtsort Ausland

## Haushalte

<b>147.039</b>	Haushalte
<b>47,6%</b>	Einpersonenhaushalte
<b>20,1%</b>	Haushalte mit Kindern

## Altersstruktur

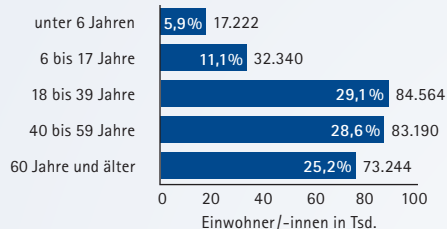

## Bevölkerungsbewegung

<b>18.042</b>	Umzüge innerhalb Wiesbadens
<b>19.159</b>	Zuzüge
<b>19.339</b>	Fortzüge
<b>3.029</b>	Geborene
<b>2.837</b>	Gestorbene

2018 wurden im Rheingauviertel 5,7 Kinder je 100 Frauen zwischen 15 und 44 Jahren geboren, in Kloppenheim waren es 3,5 und in Amöneburg 7,7.

## Einwohner/-innen nach Ortsbezirken

<b>01</b> Mitte	<b>22.469</b>	<b>22</b> Heßloch	<b>689</b>
<b>02</b> Nordost	<b>22.835</b>	<b>23</b> Kloppenheim	<b>2.321</b>
<b>03</b> Südost	<b>22.776</b>	<b>24</b> Igstadt	<b>2.248</b>
<b>06</b> Rheingauviertel, Hollerborn	<b>22.335</b>	<b>25</b> Nordenstadt	<b>7.860</b>
<b>07</b> Klarenthal	<b>10.654</b>	<b>26</b> Delkenheim	<b>5.126</b>
<b>08</b> Westend, Bleichstraße	<b>18.161</b>	<b>27</b> Schierstein	<b>10.619</b>
<b>11</b> Sonnenberg	<b>8.077</b>	<b>28</b> Frauenstein	<b>2.338</b>
<b>12</b> Bierstadt	<b>12.626</b>	<b>31</b> Naurod	<b>4.425</b>
<b>13</b> Erbenheim	<b>10.065</b>	<b>32</b> Auringen	<b>3.398</b>
<b>14</b> Biebrich	<b>38.879</b>	<b>33</b> Medenbach	<b>2.512</b>
<b>16</b> Dotzheim	<b>27.224</b>	<b>34</b> Breckenheim	<b>3.339</b>
<b>21</b> Rambach	<b>2.200</b>	<b>51</b> Amöneburg	<b>1.598</b>
		<b>52</b> Kastel	<b>13.481</b>
		<b>53</b> Kostheim	<b>14.305</b>

Die Ziffern bezeichnen den Ortsbezirk, die Farbskala den Anteil der Haushalte, in dem Kinder leben.

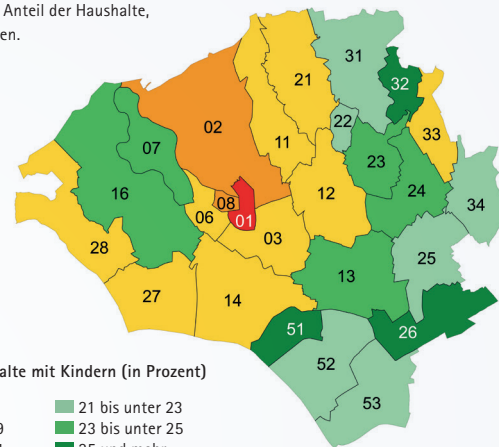

Anteil der Haushalte mit Kindern (in Prozent)

<span style="color: red;">■</span> unter 17	<span style="color: lightgreen;">■</span> 21 bis unter 23
<span style="color: orange;">■</span> 17 bis unter 19	<span style="color: mediumseagreen;">■</span> 23 bis unter 25
<span style="color: yellow;">■</span> 19 bis unter 21	<span style="color: darkgreen;">■</span> 25 und mehr

## Magistrat

Oberbürgermeister Gert-Uwe Mende (SPD)

Bürgermeister Dr. Oliver Franz (CDU)

- 4 weitere hauptamtliche Magistratsmitglieder
- 15 ehrenamtliche Stadträte

## Wahlergebnisse

Wahl	Wahlbeteiligung in %	Von den gültigen Stimmen entfielen in % auf ...						
		CDU	SPD	GRÜNE	FDP	LINKE	AfD	Sonstige
OB-Wahl 2019 Stichwahl	32,1	38,0	62,0	-	-	-	-	-
Europ. Parlament 2019	59,0	24,6	18,2	25,4	6,9	4,8	8,8	11,4
Stadtverordnetenversammlung 2016	43,4	24,7	25,9	14,1	9,8	6,2	12,8	6,5
Bundestag 2017	73,8	29,0	21,2	11,8	13,3	9,5	11,2	4,0
Landtag 2018	65,3	25,5	17,7	22,8	8,8	7,7	12,2	5,3

## Stadtverordnetenversammlung

Faktionen	Sitzverteilung 2019
SPD	22 Mitglieder
CDU	19 Mitglieder
Bündnis 90/DIE GRÜNEN	11 Mitglieder
Alternative für Deutschland (AfD)	9 Mitglieder
FDP	9 Mitglieder
LINKE & Piraten	5 Mitglieder
FW & BLW	3 Mitglieder
Liberal-Konservative Reformer & ULW	2 Mitglieder
fraktionslos	1 Mitglied

## Schüler/-innen und Studierende

- 11.095 Grundschüler/-innen
- 528 Hauptschüler/-innen
- 2.719 Realschüler/-innen
- 9.908 Gymnasiasten/-innen
- 4.597 Schüler/-innen an integrierten Gesamtschulen
- 161 Mittelstufenschüler/-innen
- 1.160 Förderschüler/-innen
- 10.482 Schüler/-innen an beruflichen Schulen
- 10.153 an der Hochschule RheinMain (Standort Wiesbaden)
- 456 an der EBS Universität für Wirtschaft und Recht (Standort Wiesbaden)
- 1.322 an der Hessischen Hochschule für Polizei und Verwaltung
- 713 an der Fachhochschule des Bundes für öffentliche Verwaltung (Bereich Kriminalpolizei)
- 6.362 Auszubildende in Betrieben und Behörden (30.09.2018)
- 40.349 Kursteilnehmer/-innen Volkshochschule (2017)

(Schüler/-innen jeweils zu Beginn des Schuljahres 2018/19,  
Studierende jeweils zu Beginn des Wintersemesters 2018/19)

Die beliebtesten Fächer an der Hochschule RheinMain sind Sozialwesen/ Sozialarbeit, Informatik und Betriebswirtschaft.

## Versorgungsgrad in der Kindertagesbetreuung

- 34,3 % für unter 3-Jährige
- 86,9 % ab 3 Jahre bis zur Einschulung
- 66,7 % für Grundschulkinder bis 10 Jahre

Angebot an Plätzen bezogen auf die Zahl der zu versorgenden bzw. anspruchsberechtigten Kinder (Kindergarten- bzw. Schuljahr 2017/18)

## Wirtschaft

- 137.791** Sozialvers.-pflichtig Beschäftigte (30.09.2018)
- 49,1 %** Frauen
- 16,0 %** Ausländer/-innen
- 15,7 %** Produzierendes Gewerbe
- 24,9 %** Handel, Verkehr, Gastgewerbe, Information und Kommunikation
- 26,0 %** Finanz-, Versicherungs-, Unternehmensdienstleister, Grundstücks- und Wohnungswesen
- 32,7 %** Öffentliche und sonstige Dienstleister, Erziehung und Gesundheit
- 76.215** Einpendler/-innen (30.06.2018)
- 49.578** Auspendler/-innen (30.06.2018)
- 16.689** Beamte/-innen (30.06.2018)
- 15.317** Ausschließlich geringfügig entlohnte Beschäftigte (30.09.2018)
- 29.001** Gewerbetreibende
- 25.553** Kaufkraft je Einwohner/-in in Euro
- 111,3** Index Deutschland = 100

## Flächennutzung

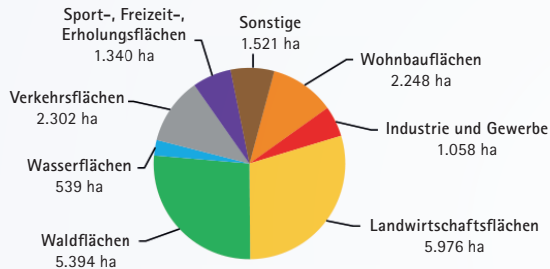

## Wiesbaden und Umland: Wanderungssaldo



Saldo aus Zu- und Fortzügen 2018  
(Verluste – rot / Gewinne – grün)

	unter	-50
	-50 bis unter	-25
	-25 bis unter	0
	0 bis unter	25
	25 bis unter	50
	50 und mehr	

WI = Wiesbaden

MZ = Mainz

DA = Darmstadt

F = Frankfurt a.M.

OF = Offenbach

AB = Aschaffenburg

MTK = Main-Taunus-Kreis

RTK = Rheingau-Taunus-Kreis

## Wohnungen und Gebäude

<b>38.982</b>	Wohngebäude
<b>142.005</b>	Wohnungen
<b>811</b>	Wohnungen fertiggestellt im Neubau
<b>64,3 %</b>	Ein- und Zweifamilienhäuser
<b>83,8 m<sup>2</sup></b>	durchschnittliche Wohnfläche je Wohnung
<b>40,9 m<sup>2</sup></b>	durchschnittliche Wohnfläche je Einwohner/-in
<b>89 m</b>	Höchstes Bauwerk Marktkirche

## Geographische Angaben

**50° 04' 56"** nördliche Breite  
**08° 14' 34"** östliche Länge (Marktkirche)

**20.379 ha** Fläche

<b>608 m</b>	Höchster Punkt Rheinhöhenweg nahe „Hohe Wurzel“
<b>83 m</b>	Tiefster Punkt Hafeneinfahrt Schierstein
<b>248 m</b>	Neroberg

Auf dieser geographischen Länge befinden sich u.a. auch Kristiansund (Norwegen), Sylt, die Westküste von Sardinien und Abuja (Nigeria).

## Gesundheit

<b>541</b>	Niedergelassene Ärzte (2017)
<b>223</b>	Niedergelassene Zahnärzte
<b>70</b>	Apotheken
<b>9</b>	Krankenhäuser
<b>1.980</b>	Krankenhausbetten (2017)
<b>87.090</b>	Patienten (2017)
<b>6,5</b>	Durchschnittliche Verweildauer in Tagen (2017)
<b>3</b>	Reha-Kliniken

## Verkehr

<b>160.575</b>	Kraftfahrzeuge, darunter
<b>139.984</b>	▸ PKW
<b>8.849</b>	▸ LKW
<b>8.457</b>	▸ Motorräder
<b>58,1 %</b>	Motorisierungsgrad (PKW je 100 volljährige Einwohner/-innen)

1,2% aller Wiesbadener PKW haben Hybrid- oder Elektroantrieb.

## ÖPNV

<b>59,392 Mio.</b>	Fahrgäste im Linienverkehr der ESWE
<b>665 km</b>	Linienlänge
<b>271</b>	Anzahl der Fahrzeuge

## Klima

<b>12,7 °C</b>	Mittlere Lufttemperatur (Jahresmittel)
<b>36,9 °C</b>	Maximale Lufttemperatur (am 04.08.2018)
<b>-9,2 °C</b>	Minimale Lufttemperatur (am 28.02.2018)
<b>101</b>	Sommertage (Maximum 25 °C und mehr)
<b>31</b>	▸ darunter heiße Tage (Maximum 30 °C und mehr)
<b>45</b>	Frosttage (Minimum unter 0 °C)
<b>7</b>	▸ darunter Eistage (Maximum unter 0 °C)
<b>2.168 h</b>	Sonnenscheindauer
<b>465 mm</b>	Jahresniederschlag

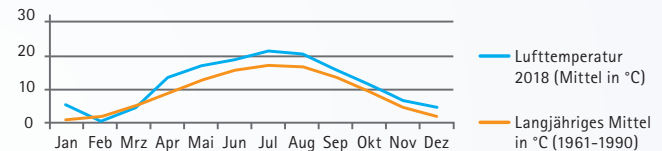

## Tourismus

- 80** Beherbergungsbetriebe (31.07.2018)
- 1.251.424** Übernachtungen
- 279.594** ▶ darunter von Auslandsgästen
- 580.346** Gäste
- 115.622** ▶ darunter Auslandsgäste

Übernachtungen von Gästen aus den wichtigsten Herkunftsländern in Wiesbaden im Jahr 2018

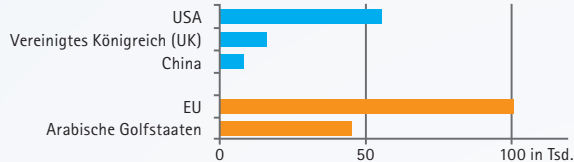

## Kultur und Freizeit: Besucher/-innen

- 285.851** im Hessischen Staatstheater
- 92.763** im RheinMain CongressCenter (RMCC)
- 112.833** im Landesmuseum
- 237.328** im Kurhaus
- ca. 250.000** in der Fasanerie
- ca. 105.000** im Schloss Freudenberg
- 279.538** im Kulturzentrum Schlachthof
- 1.369.595** in Schwimmbädern und Thermen
- 622.574** Ausleihen Stadt- und Stadtteilbibliotheken

Das 50-m-Becken im Freizeitbad Mainzer Straße fasst 2 Mio. Liter Wasser – so viel, wie 39 Wiesbadener/-innen im Jahr verbrauchen.

## Religionszugehörigkeit

- 20,4%** Römisch-katholisch
- 22,5%** Evangelisch
- 57,2%** Sonstige bzw. keine
- 13,4%** ▶ darunter Muslime

(Muslime: Statistisches Schätzverfahren auf Basis des Einwohnerregisters und der Religionsverteilung im Herkunftsland)

## Stadtgeschichte

- um 15** erste militärische Ansiedlung (Erdkastell)
- 77** Erwähnung der heißen Quellen durch Plinius d.Ä.
- 828–830** Früheste erhaltene Überlieferung des Stadtnamens: „wisibada“
- 1298** König Adolf von Nassau stiftet das Kloster Klarenthal
- 1609/10** Errichtung des alten Rathauses
- 1810** Eröffnung des ersten Kurhauses, entworfen von Christian Zais
- 1840** Taunuseisenbahn nach Frankfurt/M. als 9. Eisenbahn Deutschlands eröffnet
- 1849** Einweihung der katholischen Bonifatiuskirche
- 1855** Einweihung der Russischen Kirche auf dem Neroberg
- 1862** Einweihung der evangelischen Marktkirche
- 1869** Einweihung der Synagoge am Michelsberg, die 1938 in der Pogromnacht zerstört wurde
- 1882** Erste Tagung der Deutschen Gesellschaft für Innere Medizin, die später zum Internisten-Kongress wurde
- 1888** Inbetriebnahme der Nerobergbahn
- 1907** Eröffnung des neuen Kurhauses
- 1931/37** Gestaltung der Reisinger- und Herbertanlage
- 1945** Schwerster Bombenangriff auf Wiesbaden in der Nacht vom 2. auf den 3. Februar
- 2011** Errichtung des Mahnmals am Michelsberg für die im Nationalsozialismus ermordeten Wiesbadener Juden
- 2018** Eröffnung des RheinMain CongressCenters (RMCC)

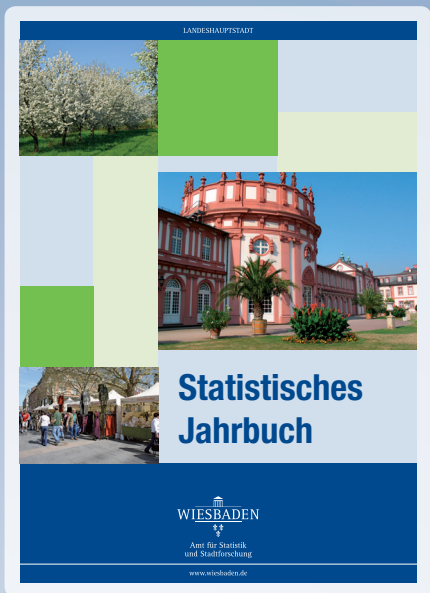

**Die Angaben beziehen sich – soweit nicht anders angegeben – auf den 31.12.2018 bzw. das Jahr 2018.**

### **Herausgeber und Kontakt**

Landeshauptstadt Wiesbaden

Amt für Statistik und Stadtforschung

Wilhelmstraße 32 · 65183 Wiesbaden

Tel.: 0611 31-2403

statistik@wiesbaden.de · [www.wiesbaden.de/statistik](http://www.wiesbaden.de/statistik)

**Gestaltung:** Wiesbaden Congress & Marketing GmbH **Foto:** [www.shutterstock.com](http://www.shutterstock.com)

**Druck:** print & more, Wiesbaden **Auflage:** 1.800 Stück **Stand:** 10.2019