

Tour durch Wiesbadener Pflegeeinrichtungen



18. – 22. Juli 2022

Informationen, Hausführungen
und Aktionen



Amt für Soziale Arbeit – Abteilung Altenarbeit
GeReNet.Wi / Forum Demenz Wiesbaden
Konradinallee 11
65189 Wiesbaden



Impressum

Herausgeber: Amt für Soziale Arbeit – Abteilung Altenarbeit
GeReNet.Wi / Forum Demenz Wiesbaden
Konradinallee 11 · 65189 Wiesbaden

Gestaltung: Wiesbaden Congress & Marketing GmbH

Fotos: Von den einzelnen Einrichtungen,
Alex v. Schilling, shutterstock.com

Druck: Wandzel KG

Auflage: 2.000

Weitere Informationen und Auskünfte erhalten Sie bei:

Amt für Soziale Arbeit
Geschäftsstelle GeReNet.Wi / Forum Demenz Wiesbaden
Konradinallee 11 · 65189 Wiesbaden

 0611 31-7395 und 0611 31-4648

 forum.demenz@wiesbaden.de

 www.forum-demenz-wiesbaden.de

Neben langjährigen tragenden Beziehungen zu unserer Familie und unseren Freunden sind es gerade auch die alltäglichen kleinen Begegnungen beim Einkaufen oder der Schwatz mit dem Nachbarn, die unser Leben bereichern und wertvoll machen. In den letzten Jahren hat jede und jeder von uns erlebt, wie es sich anfühlt, wenn das eigene Leben und die persönlichen Begegnungen auf die engsten Kontaktpersonen begrenzt sind.



In der Altenhilfe wissen wir, dass viele ältere Menschen von Einsamkeit und Isolation betroffen sind. Ist die körperliche Mobilität eingeschränkt, spielt sich häufig das gesamte Leben in den eigenen vier Wänden ab. Die alltäglichen unerwarteten Begegnungen, die dem Leben seine Würze geben, entfallen nahezu ganz.

Wir sind dankbar und froh, dass wir in Wiesbaden ein reiches Angebot an ambulanten Diensten haben, welche trotz Hilfe- und Pflegebedarf einen langen Verbleib in der eigenen Wohnung ermöglichen. Die Beratungsstellen für selbständiges Leben im Alter, angesiedelt im Amt für Soziale Arbeit der Landeshauptstadt Wiesbaden, sind ein wertvolles Unterstützungsangebot, damit ältere Menschen in Wiesbaden von diesen Möglichkeiten erfahren.

Doch auch die häusliche Versorgung kann an ihre Grenzen kommen. Neben einem steigenden pflegerischen und nächtlichen Hilfebedarf sind vor allem mangelnde soziale Kontakte – speziell bei alleinlebenden älteren Menschen – ein Grund, um über den Umzug in ein Pflegeheim nachzudenken.

Egal, was die Gründe sein mögen: Es ist und bleibt ein großer Schritt, die eigene Wohnung auf Dauer zu verlassen. Daher ist es sinnvoll, sich frühzeitig mit diesen Fragen zu beschäftigen: Wo möchte ich im Alter leben? Welches Umfeld, welche sozialen Kontakte brauche ich, um mich wohlfühlen?

Ob Pflegedienst, Tagespflege oder Pflegeheim: Die Wahl eines passenden Angebotes fällt leichter, wenn die Rahmenbedingungen bekannt sind. Die „Tour durch Wiesbadener Pflegeeinrichtungen“, organisiert vom Amt für Soziale Arbeit, ermöglicht einen Einblick in diese andere Lebenswelt.

Ich freue mich sehr, dass nach zwei Jahren Pause 22 ambulante, teil- und vollstationäre Einrichtungen ihre Türen wieder für Besucherinnen und Besucher öffnen. Neben Informationen und Führungen durch die Häuser werden verschiedene Aktivitäten angeboten. Sie können die Atmosphäre vor Ort erleben und mit Mitarbeitenden sowie Bewohnern und Bewohnerinnen ins Gespräch kommen.

Die Zwangspause hatte jedoch auch etwas Gutes: In den Jahren 2021 und 2022 wurde eine umfangreiche Broschüre im DIN A4-Format gestaltet, die – im Gegensatz zur Tour – ganzjährig zur Verfügung steht. In dieser „Tour der besonderen Art“ stellen sich die in den Netzwerken GeReNet.Wi/Forum Demenz zusammen geschlossenen Einrichtungen vor. Ende 2022 können Sie sich auf eine Neuauflage freuen!

Nun möchte ich noch den zahlreichen beteiligten Pflegeeinrichtungen meinen herzlichen Dank aussprechen – verbunden mit der Einladung an Sie, liebe Bürgerinnen und Bürger: Ganz gleich, ob Betroffener, Angehöriger, Interessierter oder Fachkraft: Nutzen Sie dieses Angebot, sich rechtzeitig und in ungezwungener Atmosphäre zu informieren!

Ihr

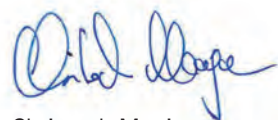

Christoph Manjura
Stadtrat

Montag, 18.07.2022

Quartier „Eigenheim/Komponistenviertel“ - Quartierspflege in Sonnenberg	6
CAP Clemenshaus.....	7
Vitanas Senioren Centrum Sonnenberg.....	8
Haus der Altenpflege und Wohngemeinschaft für Menschen mit Demenz	9
Antoniusheim Altenzentrum GmbH.....	10

Dienstag, 19.07.2022

CAP Lorenz-Werthmann-Haus.....	11
--------------------------------	----

Mittwoch, 20.07.2022

Pflegezentrum Konrad-Arndt	12
Pflegedienst Thomas Rehbein (Zentrale Bierstadt)	13
Pflegedienst Thomas Rehbein (Außenstelle Breckenheim)	14
Tagespflege Zuhause Treff.....	15
Nassauische Blindenfürsorge e.V., Haus Erbenheim	16
EVIM Seniorenzentrum Kostheim.....	17

Donnerstag, 21.07.2022

EVIM Tageszentrum für Menschen mit Demenz	18
CAP Haus Elisabeth	19
Home Instead Wiesbaden PM Familien- und Seniorenbetreuung GmbH & Co. KG	20
EVIM Katharinenstift	21
EVIM Jan-Niemöller-Haus.....	22
EVIM Ludwig-Eibach-Haus	23

Freitag, 22.07.2022

EVIM Johann-Hinrich-Wichern-Stift	24
Arbeiterwohlfahrt Pflegezentrum Robert-Krekel	25
AltenHilfe Wiesbaden GmbH, Toni-Sender-Haus	26
Nassauische Blindenfürsorge e.V., Haus Riederberg	27

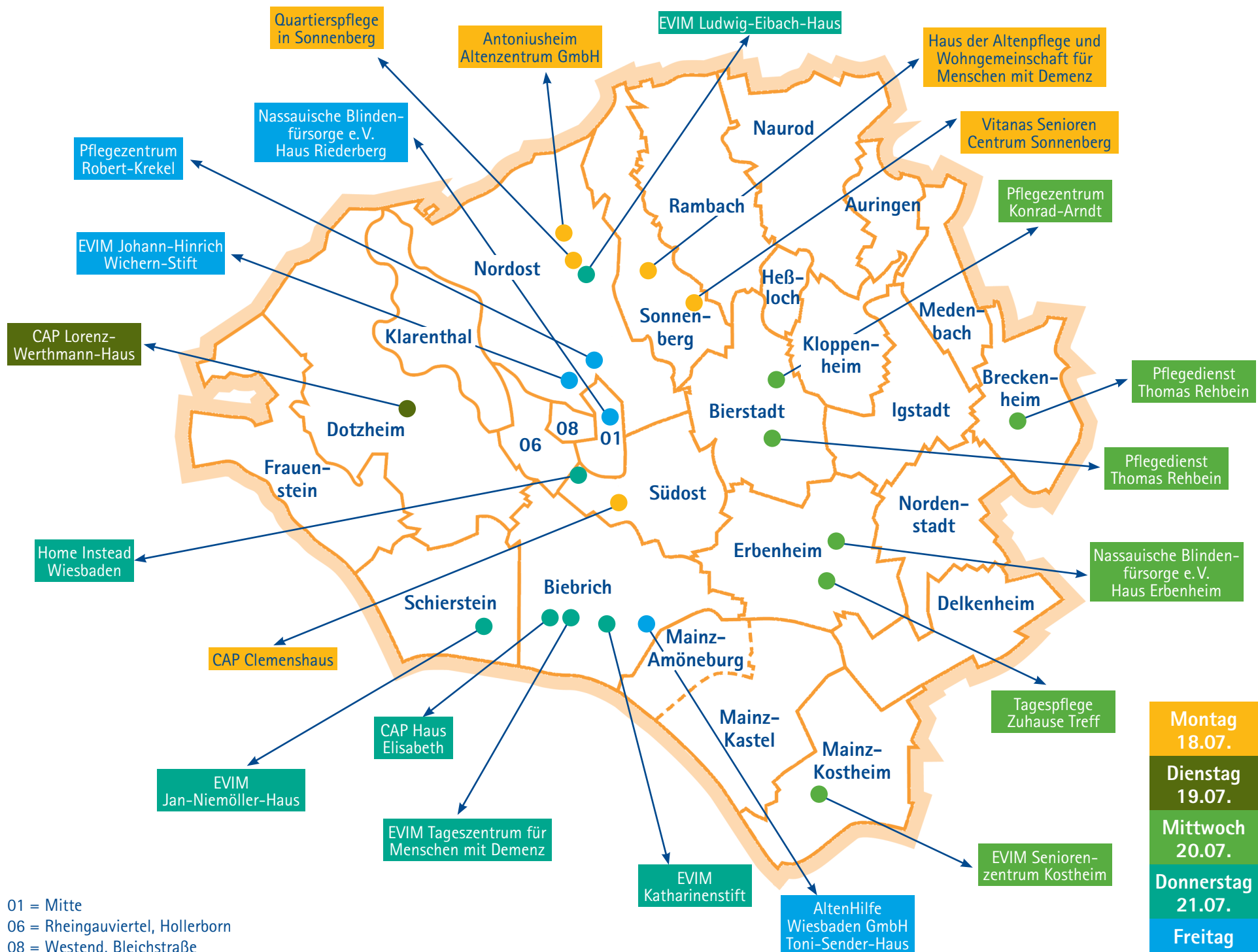

Montag, 18.07.2022

Quartier „Eigenheim/Komponistenviertel“ – Quartierspflege in Sonnenberg

Ein Projekt der EVIM Altenhilfe und des Pflegedienstes Rehbein
Eintrachtstraße 28 · 65193 Wiesbaden
Buslinie: 8, Haltestelle: Tränkweg

Kontaktadressen:

Stefanie Dewes (Pflegedienst Rehbein)

☎ 0611 89053324

✉ s.dewes@pdrehbein.de

Peter Kiel (Leitung EVIM ServiceWohnen)

☎ 0611 5325269

✉ peter.kiel@evim.de

10:00 – 16:00 Uhr

Treffpunkt: Bistro Sonderbar

- Soziale und pflegerische Versorgung im Quartier und Vorstellung technischer Hilfen



Keine
Anmeldung
erforderlich

Montag, 18.07.2022

CAP Clemenshaus

Biebricher Allee 41 · 65187 Wiesbaden

Buslinien: 4, 14, Haltestelle: Nussbaumstraße

Kontaktadressen:

Stephanie Gutwald (Einrichtungs- und Sozialdienstleitung)

☎ 0611 45039-203

✉ stephanie.gutwald@cap-wiesbaden.de

Manuela Loos (Verwaltung)

☎ 0611 45039-0

✉ manuela.loos@cap-wiesbaden.de

14:00 – 16:00 Uhr

**Treffpunkt: Eingangsbereich
des Clemenshauses**

- Rundführung und Information über die Einrichtung, inklusive betreutem Wohnen.



Keine
Anmeldung
erforderlich

Montag, 18.07.2022

Vitanas Senioren Centrum Sonnenberg

Danziger Straße 70 · 65191 Wiesbaden
Buslinie: 16, Haltestelle: Bergstraße

Kontaktadresse:

Daniela Winter

☎ 0611 238 74-484

✉ d.winter@vitanas.de

14:30 – 15:30 Uhr

Treffpunkt: Haupteingang

- Begrenzte Teilnehmerzahl: 10 – 15 Personen
- Maskenpflicht, ggf. negativer Schnelltestnachweis
- Informationsstand im Garten, Einblick in ein Musterzimmer

Anmeldung
erforderlich



Montag, 18.07.2022

Haus der Altenpflege und Wohngemeinschaft für Menschen mit Demenz

Schöne Aussicht 41 · 65193 Wiesbaden
Buslinien: 2, 16, Haltestelle: Leberberg

Kontaktadressen:

Sozialdienst:

Adelaide de Oliveira und Silke Wartenberg

☎ 0611 58 81 70

✉ sozialdienst@haus-der-altenpflege.de

15:00 – 16:30 Uhr

Bewegungseinheit für alle Sinne (auf der Veranda und im Sinnesgarten) – Anschauen mit Abstand!

- Führungen durch das Haus sind coronabedingt nicht möglich; aber „ein Blick in ein Bewohnerzimmer vom Garten aus“ ist möglich
- Am Infostand gibt es eine Erfrischung und kleine Snacks!

Keine
Anmeldung
erforderlich



Montag, 18.07.2022

Antoniusheim Altenzentrum GmbH

Idsteiner Straße 109 - 111 · 65193 Wiesbaden
Buslinie: 8, Haltestelle: Endhaltestelle Bahnhof

Kontaktadressen:

Petra Krzepek
Telefon: 0611 54 20 14 60
✉ krzepek@antoniusheim-altenzentrum.de

Michael Portz
Telefon: 0611 54 20 10 04
✉ portz@antoniusheim-altenzentrum.de

15:00 – 17:00 Uhr

Treffpunkt: Eingangsbereich/Coronakonform...

- tagesaktueller NEGATIV Test/FFP2 Maske)
- Thema: KUNST UND BEGEGNUNG – PowerPoint Präsentation von Dr. Oliver Schultz)

Keine
Anmeldung
erforderlich



Dienstag, 19.07.2022

CAP Lorenz-Werthmann-Haus

Pfarrer-Wermelskirchen-Weg 1 · 65199 Wiesbaden
Buslinie: 4, Haltestelle: Helmholtzstraße

Kontaktadressen:

Thomas Ritter · ☎ 0611 4 68 04 36
✉ thomas.ritter@cap-wiesbaden.de
Susanne Emanuel-Semisch · ☎ 0611 4 68 04 37
✉ susanne.emanuel-semisch@cap-wiesbaden.de

15:00 – 17:00 Uhr

Treffpunkt: Eingangsbereich des Lorenz-Werthmann-Hauses

- Führung durch die Einrichtung
- Vorstellung der Wohnformen Pflegebereich und Betreutes Wohnen
- Vorstellung des Hausgemeinschaftskonzeptes
- Überblick über die Betreuungsangebote
- Aktiver Förderverein

Anmeldung über die Verwaltung:

Jutta Schumann
☎ 0611 46 80 40 · Fax: 0611 46 80 4 24
✉ jutta.schumann@cap-wiesbaden.de

Anmeldung
erforderlich



Mittwoch, 20.07.2022

Pflegezentrum Konrad-Arndt

Meißener Straße 25 · 65191 Wiesbaden

Buslinie: 17, Haltestelle: Weimarerstraße

Kontaktadressen:

Alicja Jäger

✉ a.jaeger@awo-wiesbaden.de

Martina Zeimet-Krämer

✉ m.zeimet-kraemer@awo-wiesbaden.de

☎ 0611 33 55 51 80

10:00 – 11:00 Uhr

Treffpunkt: vor dem Brunnen am Eingangsbereich

- Präsentation der Einrichtung –
Virtueller Rundgang und Fragerunde

Anmeldung
erforderlich



Mittwoch, 20.07.2022

Pflegedienst Thomas Rehbein (Zentrale Bierstadt)

Raiffeisenstraße 18 · 65191 Wiesbaden

Buslinien: 17, 23, 24, 37, Haltestelle: Poststraße

Kontaktadresse:

Thomas Rehbein

☎ 0611 4 50 41 70

✉ wiesbaden@pdrehbein.de

10:00 – 14:00 Uhr

Pflegen, Beraten, Betreuen – Pflege heute

Führung durch den Pflegedienst
Gespräche mit Pflege- und Leitungskräften

Kennenlernen von:

- Möglichkeiten der häuslichen Versorgung und
Hilfsangebote (u. a. für pflegende Angehörige)
- Aufbau eines Pflegedienstes

Keine
Anmeldung
erforderlich

Sie werden an der Eingangstür
empfangen.

Bitte beachten Sie die gültige
Corona-Verordnung für Pflege-
und Betreuungseinrichtungen.



Mittwoch, 20.07.2022

Pflegedienst Thomas Rehbein (Außenstelle Breckenheim)

Alte Dorfstraße 31 · 65207 Wiesbaden
Buslinie: 23, Haltestelle: Am Rathaus

Kontaktadresse:

Fatmagül Turan

☎ 0611 450 4170

✉ breckenheim@pdrehbein.de

10:00 – 14:00 Uhr

Pflege der kurzen Wege – ortsnahe Versorgung im ländlichen Raum

Gespräche mit Pflege- und Leitungskräften

Angebote u. a.:

- Informationen über das Leistungsspektrum der häuslichen Versorgung
- „Pflege auf Augenhöhe“ – Kooperation mit Ärzten und Apothekern im ländlichen Raum

Sie werden an der Eingangstür empfangen.

Bitte beachten Sie die gültige Corona-Verordnung für Pflege- und Betreuungseinrichtungen.



Keine
Anmeldung
erforderlich

Mittwoch, 20.07.2022

Tagespflege Zuhause Treff

Bahnstraße 9c · 65205 Wiesbaden-Erbenheim
Buslinie: 5, 15, 28, Haltestelle: Egerstraße

Kontaktadresse:

Marlene Dietz

☎ 0611 97 13 29 33

✉ zuhausetreff@ifb-stiftung.de

10:00 – 12:00 Uhr

Treffpunkt: Eingangsbereich

- Rundführung und Informationen zur Tagespflege, sowie je nach Corona Lage Einblicke in unser Betreuungsangebot

16:30 – 17:30 Uhr

After Work Besichtigungstour und
Informationen zur Tagespflege

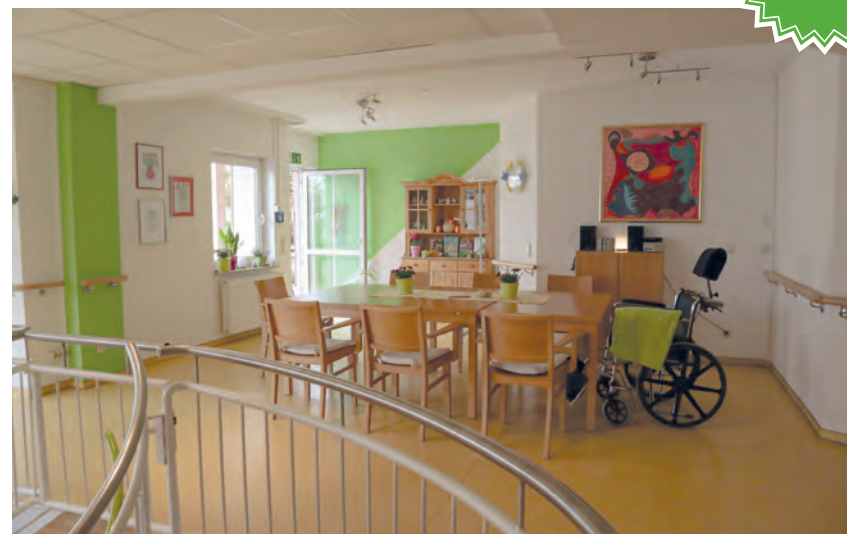

Anmeldung
erforderlich

Mittwoch, 20.07.2022

Nassauische Blindenfürsorge e.V. Haus Erbenheim

Emil-Krag-Straße 5 · 65205 Wiesbaden
Buslinie: 5, Haltestelle: Emil-Krag-Straße

Kontaktadressen:

Petra Anderhub (Geschäftsführung/Hausleitung)

☎ 0157 58 74 97 11

✉ hl@nass-bf.de

Susanne Kronemann (Pflegedienstleitung)

☎ 0611 40 80 76 61

✉ pdl@nass-bf.de

14:30 – 18:00 Uhr

Wir begrüßen Sie ganz herzlich zu unserem Weinstand, wo Sie Infomaterial erhalten und einen Besichtigungstermin vereinbaren können.

Keine
Anmeldung
erforderlich



Mittwoch, 20.07.2022

EVIM Seniorenzentrum Kostheim

Hauptstraße 161 · 55246 Kostheim
Buslinie: 33, 54, 56, 58, Haltestelle: Luisenstraße

Kontaktadresse:

Angela Alt (Einrichtungsleitung)

☎ 06134 9 58 99 70

✉ angela.alt@evim.de

15:00 – 16:00 Uhr

Treffpunkt: Eingangsbereich

- Hausführung mit anschließendem Informationsgespräch im hauseigenen Café Kränzchen

Keine
Anmeldung
erforderlich



Donnerstag, 21.07.2022

EVIM Tageszentrum für Menschen mit Demenz

Rheingaustraße 114 · 65203 Wiesbaden

Buslinie: 14, Haltestelle: Elsa-Brändström-Straße

Kontaktadresse:

Dorothee Albrecht (Pflegedienstleitung)

☎ 0611 609 88 94

✉ dorothee.albrecht@evim.de

10:00 – 11:00 Uhr

Treffpunkt: Parkplatz des EVIM Tageszentrums,
Zugang über die Albert-Schweitzer-Allee

- Die Veranstaltung wird aufgrund des laufenden Betriebes im Garten stattfinden.

Angaben zum Angebot:

Information über Konzeption der Einrichtung, Tagesablauf in der Einrichtung, Beschäftigungsangebote und Finanzierung des Tagespflegeplatzes, offene Fragen.

Anmeldung bitte per E-Mail.

Anmeldung
erforderlich



Donnerstag, 21.07.2022

CAP Haus Elisabeth

Hahnemannstraße 5 · 65203 Wiesbaden

Buslinien: 4, 14, Haltestelle: Paul-Ehrlich-Straße

Kontaktadressen:

Stephanie Gutwald (Einrichtungs- und Sozialdienstleitung)

☎ 0611 34 17 05-14

✉ stephanie.gutwald@cap-wiesbaden.de

Dagmar Groll-Störing (Verwaltung)

☎ 0611 34 17 05-13

✉ dagmar.groll-stoering@cap-wiesbaden.de

10:00 – 12:00 Uhr

Treffpunkt: Eingangsbereich des Hauses

- Rundführung und Information über die Einrichtung

Keine
Anmeldung
erforderlich



Donnerstag, 21.07.2022

Home Instead

Dostojewskistraße 5 · 65187 Wiesbaden

Buslinie: 8, Haltestelle: Paulinen-Klinik

Möglichkeit zu Parken auf dem anliegenden REWE Parkplatz

Kontaktadresse:

Caroline Krebs

☎ 0611 20 59 70 20

✉ caroline.krebs@homeinstead.de

10:00 – 12:00 Uhr und 13:00 – 15:00 Uhr

Treffpunkt: am Empfang im Eingangsbereich

- Anmeldung: ☎ 0611 2059700 oder ✉ wiesbaden@homeinstead.de
- Impulsvortrag: Demenz verstehen und annehmen – wir helfen.
- Ausstellung: Hands-on Dementia Schulungsmaterial für den interaktiven Weg, Demenz zu begreifen. Hands-on Dementia simuliert die Symptome einer Demenz. Der Demenzsimulator führt durch einen ganz gewöhnlichen Tag in insgesamt 13 alltäglichen Situationen. Die nicht an Demenz erkrankt sind, erleben, wie sich die Symptome einer Demenz anfühlen.

Anmeldung
erforderlich



Donnerstag, 21.07.2022

EVIM Katharinenstift

Rathausstraße 62-64 · 65203 Wiesbaden

Buslinien: 4, 14, Haltestelle: Rathaus Biebrich

Kontaktadressen:

Bastian Ringel (Einrichtungsleitung)

☎ 0611 69 37-0

✉ bastian.ringel@evim.de

Silke Peters (Sozialdienst)

☎ 0611 6 93 7115

✉ silke.peters@evim.de

10:30 – 11:30 Uhr und 15:00 – 16:00 Uhr

Treffpunkt: Eingangsbereich Haus Albert Schweitzer

- Präsentation Katharinenstift, Vorstellung des Konzeptes der Einrichtung, Entwicklungen in der Pflege und Betreuung von Menschen mit Demenz.

Anmeldung
erforderlich



Donnerstag, 21.07.2022

EVIM Jan-Niemöller-Haus

Storchenallee 1 · 65201 Wiesbaden

Buslinien: 23, Haltestelle: Schiersteiner Hafen

Kontaktadresse:

Tanja Salder (Einrichtungsleitung)

☎ 0611 23 87 78-0

✉ tanja.salder@evim.de

10:30 – 11:30 Uhr

Treffpunkt: Hof vor dem Eingang

- Höchstteilnehmerzahl 10 Personen
- Führung durch Garten und Haus



Donnerstag, 21.07.2022

EVIM Ludwig-Eibach-Haus

Johannes-Brahmsstraße 15 · 65193 Wiesbaden

Buslinie: 8, Haltestelle: Endhaltestelle Eigenheim

Kontaktadresse:

Rafaela Mengelkamp (Einrichtungsleitung)

☎ 0611 1 80 01 10

✉ rafaela.mengelkamp@evim.de

15:00 – 16:00 Uhr

Treffpunkt: Eingangsbereich

- Neue Möglichkeiten in der Betreuung von dementiell veränderten Bewohnern



Freitag, 22.07.2022

EVIM Johann-Hinrich-Wichern-Stift

Walkmühlstraße 59 · 65195 Wiesbaden

Telefon: 0611 94 08 40

Buslinie: 3, Haltestelle: Kreuzkirche

Kontaktadressen:

Christina Campe (Einrichtungsleitung)

☎ 0611 9 40 84 16

✉ christina.campe@evim.de

Victoria Schmeiser (Casemanagement/Anmeldung)

☎ 0611 9 40 84 23

✉ victoria.schmeiser@evim.de

10:00 – 14:00 Uhr

Treffpunkt: Café im Erdgeschoss

- Hausführungen mit Voranmeldung und Möglichkeiten des Austausches zu dem Thema Pflegebedürftigkeit und Heimaufnahme

Anmeldung
erforderlich



Freitag, 22.07.2022

Arbeiterwohlfahrt Pflegezentrum Robert-Krekel

Kastellstraße 12 · 65183 Wiesbaden

Buslinien: 6, Haltestelle: Adlerstraße

Kontaktadresse:

Ines Shir-On (Sozialdienst)

☎ 0611 9 53 19 73

✉ i.shir-on@awo-wiesbaden.de

13:00 – 16:00 Uhr

Treffpunkt: Eingangsbereich

- Präsentation der Einrichtung

Anmeldung
erforderlich



Freitag, 22.07.2022

AltenHilfe Wiesbaden GmbH Toni-Sender-Haus

Rudolf-Dyckerhoff-Straße 30 · 65203 Wiesbaden
Buslinien: 3, 39, Haltestelle: Bunsenstraße

Kontaktadresse:

Uwe Ortseifen

☎ 0611 31-7651

✉ uwe.ortseifen@moritz-lang-haus.de

14:30 – 16:00 Uhr

Kaffeeklatsch im Toni-Sender-Park.

Dieser Nachmittag wird musikalisch mit Klaviermusik untermalt, ggf. wird noch eine gesonderte Bewohneraktivität angeboten. Gerne können wir bei Interesse einen Wohnbereich zeigen, natürlich alles unter Berücksichtigung der dann aktuellen Covid-Situation.

Ihre Ansprechpartnerin wird unsere Teamleiterin der sozialen Betreuung Frau Yasmin Forst sein, gerne können Sie auch Herrn Uwe Ortseifen kontaktieren.

Keine
Anmeldung
erforderlich



Freitag, 22.07.2022

Nassauische Blindenfürsorge e.V. Haus Riederberg

Riederbergstraße 35 · 65195 Wiesbaden
Buslinie: 3, 33, Haltestelle: Riederbergstraße

Kontaktadressen:

Petra Anderhub (Geschäftsführung/Hausleitung)

☎ 0157 58 74 97 11

✉ hl@nass-bf.de

Kwadwo Boateng (Pflegedienstleitung)

☎ 0611 1 81 24 27

✉ kwadwo.boateng@nass-bf.de

14:30 – 18:00 Uhr

Wir begrüßen Sie ganz herzlich zu unserem Weinstand, wo Sie Infomaterial erhalten und einen Besichtigungstermin vereinbaren können.

Keine
Anmeldung
erforderlich



Tour durch Wiesbadener Pflegeeinrichtungen

Hinweis:

Gruppen und Schulklassen können gerne unabhängig von der „Tour durch Wiesbadener Pflegeeinrichtungen“ Termine für Besichtigungen mit den einzelnen Einrichtungen vereinbaren. Bitte wenden Sie sich an die jeweiligen Kontaktadressen.

Weiterführende Informationen:



Bezugsadresse:

Magistrat der Landeshauptstadt Wiesbaden
Amt für Soziale Arbeit

Beratungsstellen für selbständiges Leben im Alter
Konradinallee 11 · 65189 Wiesbaden

 0611 31-3487