LANDESHAUPTSTADT

STADT BIBLIO THEKEN WIESBADEN

VERANSTALTUNGEN

APRIL MAI 2024

WIESBADEN
Kulturamt

STADT BIBLIOTHEKEN WIESBADEN

wiesbaden.de

Inhaltsverzeichnis

Seite

4/5 Acht Wege ins Paradies! – Die Stadtbibliotheken

6 MAURITIUS-MEDIATHEK

7 Inklusives Vorlesen in einfacher Sprache
8 KreativLabor – malen, basteln und bauen mit Leo
9 Vorlesen für Kids
10 Lange Lernnacht
11 Lesen und Schreiben lernen
12 Esther Gonstalla: „Atlas eines bedrohten Planeten“ – Buchvorstellung
13 Gaming
14 Onleihe-Sprechstunde
15 Kamishibai – Erzähltheater aus der Schachtel
16/17 Angebote für Kindergärten, KiTas und Schulklassen
18 Gratis Kids Comic Tag
19 „Calidragos“ – Kinderbuchlesung mit Viktoria Etzel

21 BIEBRICH

22 Lies mit mir!
23 Bibliothek der Abenteuer
24 Schau Mal! Bilderbuchkino
25 Zocken in der Bibliothek
26 „Calidragos“ – Kinderbuchlesung mit Viktoria Etzel

28 BIERSTADT

29 Lesen und Spaß für Grundschulkinder
30 Bilderbuchkino und Basteln

Seite

31 FREUDENBERG

32 Schmökerspaß mit Denise
33 Gratis Kids Comic Tag
34 „Calidragos“ – Kinderbuchlesung mit Viktoria Etzel

35 KASTEL

36 Vorlesen mit Herz
37 Gratis Kids Comic Tag

38 KLARENTHAL

39 Förderunterricht mit MoJA
40 Bücherwald
41 Babycafé

42 KOSTHEIM

43 Bilderbuchkino
44 „Calidragos“ – Kinderbuchlesung mit Viktoria Etzel
45 Gratis Kids Comic Tag

46 SCHIERSTEIN

47 Welttag des Buches
48 Lies mit mir!
49 Walpurgisnacht
50 Happy Bee Day
51 „Calidragos“ – Kinderbuchlesung mit Viktoria Etzel

Acht Wege ins Paradies!

wiesbaden.de/stadtbibliotheken

STADT BIBLIOTHEKEN WIESBADEN

WIESBADEN Kulturamt

VERANSTALTUNGEN
STADT- UND
MUSIKBIBLIOTHEK

STADT
BIBLIOTHEKEN
WIESBADEN

Stadt- und Musikbibliothek
in der Mauritius-Mediathek
Hochstättenstraße 6-10
65183 Wiesbaden

Tel. 0611 31-2272
stadtbibliothek@wiesbaden.de

Öffnungszeiten:
Di. - Fr. 10:00 – 18:00 Uhr
Sa. 10:00 – 14:00 Uhr
wiesbaden.de/stadtbibliotheken
wiesbaden.deinekultur

Inklusives Vorlesen in einfacher Sprache

Mauritius-Mediathek

Fr. 05.04.2024
Fr. 26.04.2024
Fr. 31.05.2024
Immer 16:30 – 17:30 Uhr

Jeden letzten Freitag im Monat wird in kleiner Runde auf einfacher Sprache vorgelesen. Die ehrenamtliche Vorleserin hat Humorvolles, Nachdenkliches und Bekanntes im Gepäck.

Bei Bedarf kann das Angebot mit Gebärdensprachdolmetscher stattfinden.

EVIM

- **Das inklusive Vorleseangebot richtet sich vornehmlich an Erwachsene.**
- **Wir würden uns über eine Anmeldung vorab über kulturelle-teilhabe@wiesbaden.de oder telefonisch unter 0611 313771 freuen.**
- **Die Teilnahme ist kostenfrei.**

KreativLabor – malen, basteln und bauen mit Leo

Mauritius-Mediathek
Schreibwerkstatt

Fr. 05.04.2024
Fr. 19.04.2024
Fr. 03.05.2024

Immer 16:00 – 17:30 Uhr

Zusammen malen, basteln und bauen wir. Eurer Kreativität sind keine Grenzen gesetzt!

Erfahre das Thema des jeweiligen Termins über unseren Plakataushang und unsere Website
www.wiesbaden.de/kultur/bibliotheken/stadtbibliotheken/kreativlabor.php

- Für Kinder von 6–10 Jahre.
- Mit vorheriger Anmeldung an stadtbibliothek@wiesbaden.de oder an der Servicetheke der Mauritius-Mediathek.
- Die Teilnahme ist kostenfrei.

ideenReich
KREATIVWERKSTATT WIESBADEN

Vorlesen für Kids

Mauritius-Mediathek

Sa. 06.04.2024
Sa. 20.04.2024
Sa. 04.05.2024 ← Mit Gebärdensprach-dolmetscher
Sa. 18.05.2024

Immer 10:30 – 11:30 Uhr

Das inklusive Vorleseangebot für Kinder im Kindergarten- und Grundschulalter findet jeden 1. und 3. Samstag im Monat statt. In der Kinderbibliothek können Kinder mit und ohne Beeinträchtigung oder mit geringen Deutschkenntnissen den Geschichten lauschen. In kleinen Gruppen zu je 30 Minuten bringen geschulte Vorleser:innen den Kindern die bunte Lesewelt näher. Neben Themenschwerpunkten gibt es auch mehrsprachiges Vorlesen und Begleitung in Gebärdensprache.

- Für Kinder von 3–10 Jahre.
- Keine Anmeldung nötig.
- Die Teilnahme ist kostenfrei.

Ein gemeinsames Projekt der MitInitiative Lies mit mir, dem Freiwilligenzentrum Wiesbaden e.V. und dem Kulturamt/NO LIMITS.

Lies mit mir!

NO LIMITS
gemeinsam Kultur erleben

© Elena Schweitzer | stock.adobe.com

Lange Lernnacht

Mauritius-Mediathek

Mi. 10.04.2024
Do. 02.05.2024
Do. 16.05.2024
18:00 – 22:00 Uhr

Die Stadt- und Musikbibliothek lädt alle Schülerinnen und Schüler ab 16 Jahre zu einer langen Lernnacht ein.

An drei Terminen kann von 18 bis 22 Uhr in Ruhe für die Prüfungen gelernt werden. Es ist möglich, als Gruppe oder alleine in die Bibliothek zu kommen. Alle, die bereits vor 18 Uhr in der Bibliothek sind, können nach der regulären Öffnungszeit einfach sitzen bleiben und weiterlernen. Für etwas „Brainfood“ und kostenloses WLAN ist gesorgt.

- **Für Schüler:innen ab 16 Jahre.**
- **Keine Anmeldung nötig.**
- **Die Teilnahme ist kostenfrei.**

Lesen und Schreiben lernen

Mauritius-Mediathek
Schreibwerkstatt

Immer Dienstag

16.04.2024	07.05.2024
23.04.2024	14.05.2024
30.04.2024	21.05.2024
	28.05.2024

10:00 – 11:30 Uhr
11:30 – 13:00 Uhr

Jeden Dienstag kann jetzt kostenlos und ohne Zwang Lesen und Schreiben ausprobiert und geübt werden. Dabei werden in einer kleinen Gruppe und in entspannter Atmosphäre die Laute und ihre Zeichen ausprobiert.

Als erfahrene Fachkraft betreut sie Ulrike Böhm.

- **Für Erwachsene, die schon Deutsch können, aber nie zum Lesen und Schreiben kamen.**
- **Keine Anmeldung nötig.**
- **Die Teilnahme ist kostenfrei.**

Eine Kooperation mit dem Grundbildungszentrum der vhs Wiesbaden e.V.

vhs Volkshochschule Wiesbaden e.V.

Esther Gonstalla: „Atlas eines bedrohten Planeten“ – Buchvorstellung

Mauritius-Mediathek

Do. 18.04.2024

18:30 Uhr

© Craig Martin

Die bekannte Autorin Esther Gonstalla stellt ihr aktuelles Buch „Atlas eines bedrohten Planeten – 155 geniale Grafiken für alle, die die Welt retten wollen“ vor.

Wie funktioniert eigentlich unser Klima? Warum gibt es immer weniger Trinkwasser? Wie entsteht ein »Müllstrudel«? Wie viel Fläche brauchen wir für unsere Ernährung? Und können wir mit innovativer Technik die Welt retten? Antworten auf diese und viele weitere Fragen gibt die Autorin in diesem Atlas – mit geballtem Wissen in leicht verständlichen, attraktiven Grafiken.

- **Für Kinder, Jugendliche und Erwachsene.**
- **Keine Anmeldung nötig.**
- **Die Teilnahme ist kostenfrei.**

Eine Kooperation mit der Hessischen Landeszentrale für politische Bildung.

HESSEN
Hessische Landeszentrale für politische Bildung

Gaming

Mauritius-Mediathek

Sa. 20.04.2024

Sa. 25.05.2024

Immer 15:00 – 18:00 Uhr

Eingeladen sind Jugendliche ab 12 Jahre, die gemeinsam an Konsolen in der Jugendbibliothek zocken wollen. Von Playstation 4, über XBOX One bis hin zur Nintendo Switch. Es gibt sogar eine VR-Station. Von 15 bis 18 Uhr heißt es ausprobieren, gewinnen und gemeinsam Spaß haben!

- **Ab 12 Jahre.**
- **Keine Anmeldung nötig.**
- **Die Teilnahme ist kostenfrei.**

Onleihe-Sprechstunde

Mauritius-Mediathek

Do. 25.04.2024

Do. 23.05.2024

Immer 14:00 – 16:00 Uhr

Ob Roman, Tageszeitung oder Sprachkurs – in der Onleihe gibt es viele Medien. Über einen E-Reader oder mit der Onleihe-App auf dem Handy können unsere digitalen Angebote überall genutzt werden. Auch mit einem PC kann man die digitalen Medien ausleihen.

Das alles ist ganz einfach mit gültigem Bibliotheksausweis nutzbar. Ein Bibliotheksausweis ist bei uns für alle kostenfrei.

Sie wissen nicht, wie es funktioniert? Dann kommen Sie gerne bei unserer Onleihe-Sprechstunde vorbei und bringen ein eigenes Gerät und ihren Bibliotheksausweis mit.

- Alle, die Fragen zur Nutzung der Onleihe haben.
- Mit vorheriger Anmeldung an stadtbibliothek@wiesbaden.de, 0611 312272 oder persönlich an der Servicetheke.
- Die Teilnahme ist kostenfrei.

Kamishibai – Erzähltheater aus der Schachtel

Mauritius-Mediathek
Geschichtenraum

Di. 30.04.2024

Di. 28.05.2024

Immer 16:00 Uhr

Dabei werden die kleinen Zuhörer in die Geschichte mit einbezogen, indem sie Geräusche machen, mitsprechen oder -singen und sich bewegen, um das Theater aus Papier lebendig werden zu lassen.

Die Schauspielerin Ilse-Marie Sebrecht hat sich alle Geschichten selbst ausgedacht und gezeichnet und erklärt außerdem, wie sich die Kinder zuhause ein eigenes Kamishibai basteln können.

- Für Kinder ab 4 Jahre.
- Keine Anmeldung nötig.
- Die Teilnahme ist kostenfrei.

Angebote für Kindergärten, KiTas und Schulklassen

Für Kindergärten und KiTas

- **Kamishibai** — Ausleihe von Kamishibais zur beruflichen Nutzung
- **Schreibwerkstatt** — Kostenlose Nutzung der Schreibwerkstatt für Kindergärten und KiTas
- **Bücherkisten** — Zusammenstellen von Medienpaketen zu verschiedenen Themen und Projekten für Erzieher*Innen

Für Schulklassen von Stufe 1 bis 5

- **Führungen** — Einführung in die Bibliotheksbenutzung – Thematische Führungen nach Absprache
- **Schreibwerkstatt** — Kostenlose Nutzung der Schreibwerkstatt für Schulklassen
- **Bücherkisten** — Zusammenstellen von Medienpaketen zu Unterrichtsthemen und Projekten für Lehrkräfte

Kontakt
Kinderbibliothek in der Mauritius-Mediathek
stadtbibliothek-kinderbibliothek@wiesbaden.de

MAURITIUS-MEDIATHEK

Für Schulklassen von Stufe 6 bis 13

- **Führungen** — Einführung in die Bibliotheksbenutzung – Thematische Führungen nach Absprache
- **Lange Lernnacht** — Lernen nach den Öffnungszeiten ohne Laufkundschaft
- **Bücherkisten** — Zusammenstellen von Medienpaketen zu Unterrichtsthemen und Projekten für Lehrkräfte

Kontakt
Jugendbibliothek in der Mauritius-Mediathek
stadtbibliothek-jugendbibliothek@wiesbaden.de

Weitere Angebote

- Kostenlose Bibliotheksausweise für pädagogische Fachkräfte für die berufliche Nutzung mit längerer Ausleihfrist (8 Wochen)
- Pädagogische und didaktische Fachliteratur
- Digitale Nachschlagewerke Brockhaus und Munzinger
- Weitere Online-Angebote (Onleihe, PressReader, Sofatutor, tigerbooks)

Gratis Kids Comic Tag

Mauritius-Mediathek

Sa. 11.05.2024

10:00 – 14:00 Uhr

Endlich ist wieder Gratis Comic Tag! Und dieses Mal steht der Tag unter einem ganz besonderen Motto: gratis Kinder-Comics für alle!

Es haben sich über 900 Comic- und Buchhandlungen, Bibliotheken und Büchereien in Deutschland, Österreich und der Schweiz angemeldet, die die Türen und Tore ganz weit öffnen werden und sich auf viele junge, alte, kleine, große Comic-Fans freuen!

Die beteiligten Comic-Verlage produzieren eigens für diesen Tag Comic-Hefte, die an den teilnehmenden Orten gratis erhältlich sind.

Eine kunterbunte Auswahl von 21 Comics – von Superhelden, franko-belgischen Abenteuern, über bekannte Figuren aus dem Disney-Universum bis hin zu ganz neuen Independent Comic-Figuren – erwartet euch.

- **Keine Anmeldung nötig.**
- **Die Teilnahme ist kostenfrei.**

„Calidragos“ – Kinderbuchlesung mit Viktoria Etzel

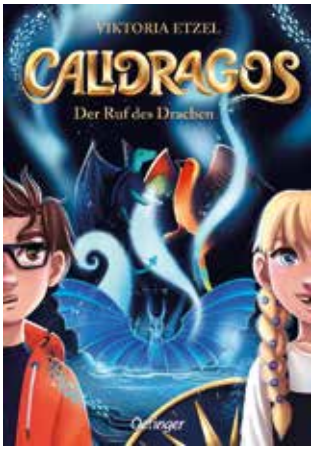

Copyright by Vanessa E.E. Glieneke

Mauritius-Mediathek

Fr. 24.05.2024

15:30 – 16:30 Uhr

Fans von der Schule der magischen Tiere aufgepasst!

Die Kinderbuchautorin Viktoria Etzel stellt euch ihr Buch Calidragos vor:

Der 12-jährige Toby zieht mit seinem Vater Josh in das Haus seines verstorbenen Großvaters. In dem Tierheim, in dem der Großvater gearbeitet hat, lernt er die eigenwillige Ellie kennen. Ellie ist immer mit ihrem sprechenden Papagei Mango unterwegs. Als er sich ein eigenes Haustier aussuchen soll, entscheidet er sich für die langweilige Schildkröte Lou. Zu Hause kommt es zu ungewöhnlichen Vorkommnissen. Toby beobachtet ein mysteriöses Wesen im Garten, das Feuer spucken kann – es ist Lou. Denn Lou ist gar keine Schildkröte, sondern ein kleiner Drache. Toby erfährt, dass Lou ein Calidragos ist, ein magisches Haustier. Calidragos leben getarnt als normale Tiere mit Menschen zusammen, mit denen sie eine besondere Verbindung eingehen.

- **Für Kinder ab 9 Jahre.**
- **Keine Anmeldung nötig.**
- **Die Teilnahme ist kostenfrei.**

LANDESHAUPTSTADT

musik bibliothek FÜR KINDER

Hören

Singen

Musizieren

Lernen

Tanzen

In der Musikbibliothek für Kinder findest du

- Musik-CDs zum Mitsingen und Tanzen, mit Geschichten über Komponistinnen und Komponisten, tolle Musikhörspiele und Musicals...
- Noten zum Instrument lernen und zum Spielen, z. B. Ukulele, Klavier, Geige, Flöte...
- Musikbücher zur Musikgeschichte, zu Musikinstrumenten, über Oper und Ballett...
- ... und vieles mehr!

Schau mal vorbei **auf Ebene 0**

STADT BIBLIOTHEKEN WIESBADEN
Musikbibliothek

wiesbaden.de

VERANSTALTUNGEN BIEBRICH

STADT BIBLIOTHEKEN WIESBADEN
Biebrich

Stadtteilbibliothek Biebrich
Rudolf-Dyckerhoff-Straße 10
65203 Wiesbaden

Tel. 0611 31-7535
bibliothek-biebrich@wiesbaden.de

Öffnungszeiten:
Di. + Do. 09:00 – 12:30 & 14:30 – 18:00 Uhr

Lies mit mir!

Stadtteilbibliothek Biebrich

Fr. 05.04.2024

10:00 – 11:00 Uhr

Naturschutz und Umweltbewusstsein

- Vorlesen von Geschichten über Naturschutz, Umweltverschmutzung und den Schutz von Tieren und Pflanzen.
- Austausch über einfache Möglichkeiten, wie Kinder dazu beitragen können, die Umwelt zu schützen, z. B. durch Mülltrennung oder das Anpflanzen von Bäumen.

Stadtteilbibliothek Biebrich

Fr. 03.05.2024

10:00 – 11:00 Uhr

Abenteuergeschichten und Entdeckungsreisen

- Vorlesen von Abenteuergeschichten über mutige Entdecker, faszinierende Orte und aufregende Entdeckungen.
- Austausch über die Bedeutung von Neugierde, Forschung und Entdeckungsfreude.

Ehrenamtliche lesen jeden ersten Freitag im Monat für Kinder im Alter von 3 bis 6 Jahren spannende Geschichten vor. Das Vorlesen fördert viele Bereiche der kindlichen Entwicklung: sprachliche Entwicklung, Fantasie, sozio-emotionale Entwicklung und gerade bei dialogischem Vorlesen auch das Selbstbewusstsein.

- **Für Kinder ab 3-6 Jahre.**
- **Keine Anmeldung nötig.**
- **Die Teilnahme ist kostenfrei.**

Bibliothek der Abenteuer

Stadtteilbibliothek Biebrich

Do. 18.04.2024

Do. 16.05.2024

15:00 – 16:30 Uhr

Wir laden zu einem spannenden Spielenachmittag für alle Brettspiel-Fans ein. Probiert unter Anleitung verschiedene Spiele aus, würfelt was das Zeug hält und habt jede Menge Spaß.

- **Für alle Spielebegeisterten.**
- **Keine Anmeldung nötig.**
- **Die Teilnahme ist kostenfrei.**

Schau Mal! Bilderbuchkino

Stadtteilbibliothek Biebrich

Di. 30.04.2024

„Der kleine Drache Kokosnuss - die Mutprobe“

Di. 21.05.2024

„Der Grolltroll“

Immer ab 15:30 Uhr

Kommt mit in die spannende Welt der Bilderbuchkinos und lasst euch verzaubern von den Geschichten des kleinen Drachen Kokosnuss und grummelt mal so richtig mit bei der Geschichte des Grolltrolls.

- Für Kinder ab 3 Jahre.
- Keine Anmeldung nötig.
- Die Teilnahme ist kostenfrei.

Zocken in der Bibliothek

Stadtteilbibliothek Biebrich

Do. 02.05.2024

15:30 – 17:00 Uhr

Kommt vorbei und spielt eure Lieblingsspiele auf einer großen Leinwand!

Kinder und Jugendliche sind herzlich eingeladen, um sowohl auf der Playstation 5 als auch auf der Nintendo Switch gemeinsam zu zocken.

Bringt einfach genügend Leben ♥♥♥ mit, damit ihr lange zocken könnt.

- Ab 6 Jahre.
- Keine Anmeldung nötig.
- Die Teilnahme ist kostenfrei.

„Calidragos“ – Kinderbuchlesung mit Viktoria Etzel

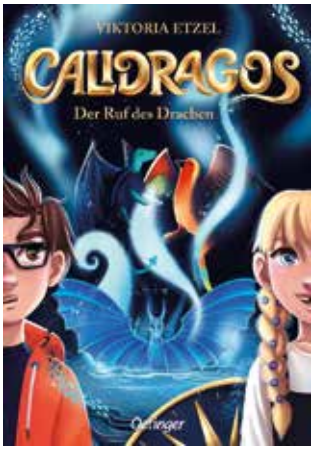

Copyright by Vanessa E.E. Glienke

Stadtteilbibliothek Biebrich

Mi. 15.05.2024

10:00 Uhr

Fans von der Schule der magischen Tiere aufgepasst!

Die Kinderbuchautorin Viktoria Etzel stellt euch ihr Buch Calidragos vor:

Der 12-jährige Toby zieht mit seinem Vater Josh in das Haus seines verstorbenen Großvaters. In dem Tierheim, in dem der Großvater gearbeitet hat, lernt er die eigenwillige Ellie kennen. Ellie ist immer mit ihrem sprechenden Papagei Mango unterwegs. Als er sich ein eigenes Haustier aussuchen soll, entscheidet er sich für die langweilige Schildkröte Lou. Zu Hause kommt es zu ungewöhnlichen Vorkommnissen. Toby beobachtet ein mysteriöses Wesen im Garten, das Feuer spucken kann – es ist Lou. Denn Lou ist gar keine Schildkröte, sondern ein kleiner Drache. Toby erfährt, dass Lou ein Calidragos ist, ein magisches Haustier. Calidragos leben getarnt als normale Tiere mit Menschen zusammen, mit denen sie eine besondere Verbindung eingehen.

- **Für Kinder ab 9 Jahre.**
- **Bitte anmelden unter bibliothek-biebrich@wiesbaden.de.**
- **Die Teilnahme ist kostenfrei.**

Kennst du...

... unseren Überlandbus,
der dahin kommt, wo keine Bibliothek ist?

... unseren Kinderbus Tausendbüchler,
der Grundschulen und Stadtteilfeste anfährt?

Infos bekommst du auch über
Fahrbibliothek@wiesbaden.de

Wir freuen uns auf dich!

geoportal.wiesbaden.de/kartenwerk/application/stadtbibliotheken

© Kai Pelka

WIESBADEN
Kulturamt

STADT BIBLIOTHEKEN WIESBADEN
Fahrbibliothek

STADT
BIBLIOTHEKEN
WIESBADEN
Bierstadt

Stadtteilbibliothek Bierstadt
Biegerstraße 15
65191 Wiesbaden

Tel. 0611 31-7224
bibliothek-bierstadt@wiesbaden.de

Öffnungszeiten:
Di. + Do. 09:00 – 12:30 & 14:30 – 18:00 Uhr
Fr. 09:00 – 12:30 Uhr

Lesen & Spaß für Grundschulkinder

Stadtteilbibliothek Bierstadt

Immer Montag

15.04.2024 06.05.2024
22.04.2024 13.05.2024
29.04.2024 27.05.2024

Immer 15:30 – 17:00 Uhr

Thema im April
Freu dich auf eine Zeitreise ins alte Rom

Thema im Mai
Friede, Freude, Eierkuchen...
Meine Reise zum Glück

- Für Grundschüler*innen.
- Anmeldung nötig unter 0611 317224, ab dem letzten Montag des Vormonats.
- Die Teilnahme ist kostenfrei.

BIERSTADT

Bilderbuchkino & Basteln

Stadtteilbibliothek Bierstadt

Mi. 15.05.2024

15:30 Uhr

Lieselotte lauert
von Alexander Steffensmeier

Lieselotte ist wirklich eine blöde Kuh. Zumindest findet das der saufreundliche Postbote, der ihr und ihren Marotten schutzlos ausgeliefert ist. Denn das Tier hat schon beim Melken nur eins im Sinn: Den Postboten, sobald er auf seinem gelben Fahrrad auf dem Bauernhof auftaucht, mächtig zu erschrecken. Das Lauern ist Lieselottes Lebenszweck geworden: bis dem Briefträger eine grandiose Idee kommt, die beider Leben plötzlich auf den Kopf stellt -- und das, obwohl die Aktion fast gründlich in die Hose gegangen wäre.

- **Für Kinder ab 4 Jahre.**
- **Telefonische Anmeldung unter 0611 317224.**
- **Die Teilnahme ist kostenfrei.**

VERANSTALTUNGEN FREUDENBERG

STADT
BIBLIOTHEKEN
WIESBADEN
Freudenberg

Stadtteilbibliothek Freudenberg
Otto-Reutter-Straße 5
65201 Wiesbaden

Tel. 0611 318746
bibliothek-freudenberg@wiesbaden.de

Öffnungszeiten:
Di. 09:00 – 12:30 & 14:30 – 18:00 Uhr

Schmökerspaß mit Denise

Stadtteilbibliothek Freudenberg

Immer Dienstag

16.04.2024 07.05.2024
23.04.2024 14.05.2024
30.04.2024 21.05.2024
28.05.2024

Immer 15:00 – 16:00 Uhr

Jeden Dienstag wird in der Bibliothek in Freudenberg gelesen und passend zur Geschichte gebastelt. Kommt gerne vorbei und taucht ein in den kreativen Schmökerspaß mit Denise!

- Für Kinder ab 6 Jahre.
- Keine Anmeldung nötig.
- Die Teilnahme ist kostenfrei.

© Pixabay

Gratis Kids Comic Tag

Stadtteilbibliothek Freudenberg

Di. 14.05.2024

09:00 – 12:30 Uhr
und 14:30 – 18:00 Uhr

Endlich ist wieder Gratis Comic Tag! Und dieses Mal steht der Tag unter einem ganz besonderen Motto: gratis Kinder-Comics für alle!

Es haben sich über 900 Comic- und Buchhandlungen, Bibliotheken und Büchereien in Deutschland, Österreich und der Schweiz angemeldet, die die Türen und Tore ganz weit öffnen werden und sich auf viele junge, alte, kleine, große Comic-Fans freuen!

Die beteiligten Comic-Verlage produzieren eigens für diesen Tag Comic-Hefte, die an den teilnehmenden Orten gratis erhältlich sind.

Eine kunterbunte Auswahl von 21 Comics – von Superhelden, franko-belgischen Abenteuern, über bekannte Figuren aus dem Disney-Universum bis hin zu ganz neuen Independent Comic-Figuren – erwartet euch.

Kommt am Dienstag, 14. Mai während der Öffnungszeiten der Bibliothek vorbei!

- Keine Anmeldung nötig.
- Die Teilnahme ist kostenfrei.

„Calidragos“ – Kinderbuchlesung mit Viktoria Etzel

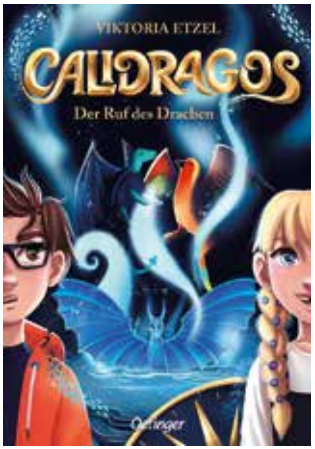

Copyright by Vanessa E.E. Glienke

Stadtteilbibliothek Freudenberg

Do. 16.05.2024

10:00 – 11:00 Uhr

Fans von der Schule der magischen Tiere aufgepasst!

Die Kinderbuchautorin Viktoria Etzel stellt euch ihr Buch Calidragos vor:

Der 12-jährige Toby zieht mit seinem Vater Josh in das Haus seines verstorbenen Großvaters. In dem Tierheim, in dem der Großvater gearbeitet hat, lernt er die eigenwillige Ellie kennen. Ellie ist immer mit ihrem sprechenden Papagei Mango unterwegs. Als er sich ein eigenes Haustier aussuchen soll, entscheidet er sich für die langweilige Schildkröte Lou. Zu Hause kommt es zu ungewöhnlichen Vorkommnissen. Toby beobachtet ein mysteriöses Wesen im Garten, das Feuer spucken kann – es ist Lou. Denn Lou ist gar keine Schildkröte, sondern ein kleiner Drache. Toby erfährt, dass Lou ein Calidragos ist, ein magisches Haustier. Calidragos leben getarnt als normale Tiere mit Menschen zusammen, mit denen sie eine besondere Verbindung eingehen.

- **Für Kinder ab 9 Jahre.**
- **Bitte anmelden unter bibliothek-freudenberg@wiesbaden.de.**
- **Die Teilnahme ist kostenfrei.**

VERANSTALTUNGEN KASTEL

STADT BIBLIOTHEKEN WIESBADEN
Kastel

Stadtteilbibliothek Kastel
Zehnthofstraße 41
55252 Mainz-Kastel

Tel. 06134 188916
bibliothek-kastel@wiesbaden.de

Öffnungszeiten:
Mi. + Fr. 09:00 – 12:30 & 14:30 – 18:00 Uhr

Vorlesen mit Herz

Stadtteilbibliothek Kastel

Immer Mittwoch

17.04.2024 *„Glück und Freunde“*
24.04.2024 *„Science-Fiction“*
08.05.2024 *„Science-Fiction“*
15.05.2024 *„Bienen“*
22.05.2024 *„Bienen“*
29.05.2024 *„Fahrräder“*

Immer 16:30 – 17:30 Uhr

Fabienne Herz liest in unserer neuen Veranstaltungsreihe aus Büchern vor und bastelt anschließend thematisch passend mit Kindern von 5-7 Jahre.

Es wird spannend, lustig, verträumt und vielleicht manchmal auch etwas ernst, aber immer mit Herz.

Da die Zahl der Teilnehmer:innen begrenzt ist, bitten wir um Voranmeldung.

- Vorschule bis 2. Klasse, ca. 4,5-7 Jahre.
- Anmeldung nötig unter 06134 188916, bibliothek-kastel@wiesbaden.de, persönlich vor Ort.
- Die Teilnahme ist kostenfrei.

Gratis Kids Comic Tag

Stadtteilbibliothek Kastel

Fr. 17.05.2024

09:00 – 12:30 Uhr
und 14:30 – 18:00 Uhr

Endlich ist wieder Gratis Comic Tag! Und dieses Mal steht der Tag unter einem ganz besonderen Motto: gratis Kinder-Comics für alle!

Es haben sich über 900 Comic- und Buchhandlungen, Bibliotheken und Büchereien in Deutschland, Österreich und der Schweiz angemeldet, die die Türen und Tore ganz weit öffnen werden und sich auf viele junge, alte, kleine, große Comic-Fans freuen!

Die beteiligten Comic-Verlage produzieren eigens für diesen Tag Comic-Hefte, die an den teilnehmenden Orten gratis erhältlich sind.

Eine kunterbunte Auswahl von 21 Comics – von Superhelden, franko-belgischen Abenteuern, über bekannte Figuren aus dem Disney-Universum bis hin zu ganz neuen Independent Comic-Figuren – erwartet euch.

Kommt am Freitag, 17. Mai während der Öffnungszeiten der Bibliothek vorbei!

- Keine Anmeldung nötig.
- Die Teilnahme ist kostenfrei.

STADT
BIBLIOTHEKEN
WIESBADEN
Klarenthal

Stadtteilbibliothek Klarenthal
Geschwister-Scholl-Str. 10
Eingang Klosterweg
65197 Wiesbaden

Tel. 0611 31-7148
bibliothek-klarenthal@wiesbaden.de

Öffnungszeiten:
Di. + Mi. 09:00 – 12:30 & 14:30 – 18:00 Uhr

Förderunterricht mit MoJA

Stadtteilbibliothek Klarenthal

Immer Montag

15.04.2024 06.05.2024
22.04.2024 13.05.2024
29.04.2024 27.05.2024

Immer 14:00 – 16:00 Uhr

Du hast in der Schule Probleme mit dem Lernstoff, aber niemanden, der dir hilft? Oder suchst du einfach nur einen ruhigen Raum, in dem du deine Hausaufgaben erledigen kannst? Beim kostenlosen Förderunterricht von MoJa erhältst du die Hilfe, die du benötigst.

Du hast noch Fragen? Schreib eine Mail an info@moja-wiesbaden.de

- **Für Jugendliche zwischen 10 und 18 Jahre.**
- **Keine Anmeldung nötig.**
- **Die Teilnahme ist kostenfrei.**

VEREIN ZUR FÖRDERUNG MOBILER JUGENDARBEIT E.V.

© MOJA – Verein zur Förderung mobiler Jugendarbeit e. V.
Murnaustraße 2 | 65189 Wiesbaden
www.moja-wiesbaden.de

Bücherwald

Stadtteilbibliothek Klarenthal

Immer Donnerstag

18.04.2024
25.04.2024
02.05.2024
16.05.2024
23.05.2024

Immer 15:00 – 16:30 Uhr

Die Stadtteilbibliothek Klarenthal lädt interessierte Kinder zum Bücherwald ein. Zum jeweiligen Monatsthema bekommen die Kinder eine schöne Geschichte vorgelesen, über die man sich gemeinsam austauscht. Im Anschluss finden dazu passende Bastelarbeiten statt. Die selbstgebastelten Kunstwerke dürfen mit nach Hause genommen werden.

- Für Kinder zwischen 6 und 12 Jahre. Die Veranstaltung ist ausschließlich für Kinder. Die Eltern bringen und holen ihre Kinder am Bibliothekseingang ab.
- Anmeldung nötig unter 0611 317148, bibliothek-klarenthal@wiesbaden.de, vor Ort in der Bibliothek.
- Die Teilnahme ist kostenfrei.

Babycafé

Stadtteilbibliothek Klarenthal

Immer Donnerstag

18.04.2024 **02.05.2024**
25.04.2024 **16.05.2024**
23.05.2024

Immer 09:30 – 11:30 Uhr

In Zusammenarbeit mit dem Kinder- und Eltern-Zentrum (KiEZ) gibt es einen offenen Treff für Eltern zum gegenseitigen Austausch. Außerdem erhalten Sie hier Informationen rund um Schwangerschaft, Geburt und Kindererziehung.

Für weitere Informationen melden Sie sich bei Julia Zenker (KiEZ-Leitung Klarenthal) unter kiez@klarenthal.org

- Für Eltern mit ihren Kleinkindern und Schwangere.
- Keine Anmeldung nötig.
- Die Teilnahme ist kostenfrei.

KiEZ
KinderElternZentren

STADT
BIBLIOTHEKEN
WIESBADEN
Kostheim

Stadtteilbibliothek Kostheim
Winterstraße 20
55246 Mainz-Kostheim

Tel. 06134 603339
bibliothek-kostheim@wiesbaden.de

Öffnungszeiten:
Di. + Do. 09:00 – 12:30 & 14:30 – 18:00 Uhr

Bilderbuchkino „Flausch“

Stadtteilbibliothek Kostheim

Do. 02.05.2024

16:00 Uhr

Heute lesen wir die lustige Geschichte „Flausch“ von Almut Schnerring. Danach kann im vielseitigen Bestand der Bibliothek gestöbert, gelesen und gemalt werden.

- **Für Kinder von 1–6 Jahre.**
- **Keine Anmeldung nötig.**
- **Die Teilnahme ist kostenfrei.**

„Calidragos“ – Kinderbuchlesung mit Viktoria Etzel

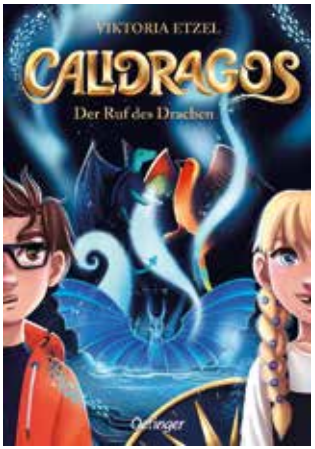

Copyright by Vanessa E.E. Glienke

Stadtteilbibliothek Kostheim

Mi. 15.05.2024

16:00 – 17:00 Uhr

Fans von der Schule der magischen Tiere aufgepasst!

Die Kinderbuchautorin Viktoria Etzel stellt euch ihr Buch Calidragos vor:

Der 12-jährige Toby zieht mit seinem Vater Josh in das Haus seines verstorbenen Großvaters. In dem Tierheim, in dem der Großvater gearbeitet hat, lernt er die eigenwillige Ellie kennen. Ellie ist immer mit ihrem sprechenden Papagei Mango unterwegs. Als er sich ein eigenes Haustier aussuchen soll, entscheidet er sich für die langweilige Schildkröte Lou. Zu Hause kommt es zu ungewöhnlichen Vorkommnissen. Toby beobachtet ein mysteriöses Wesen im Garten, das Feuer spucken kann – es ist Lou. Denn Lou ist gar keine Schildkröte, sondern ein kleiner Drache. Toby erfährt, dass Lou ein Calidragos ist, ein magisches Haustier. Calidragos leben getarnt als normale Tiere mit Menschen zusammen, mit denen sie eine besondere Verbindung eingehen.

- Für Kinder ab 9 Jahre.
- Bitte anmelden unter bibliothek-kostheim@wiesbaden.de.
- Die Teilnahme ist kostenfrei.

Gratis Kids Comic Tag

Stadtteilbibliothek Kostheim

Do. 16.05.2024

09:00 – 12:30 Uhr
und 14:30 – 18:00 Uhr

Endlich ist wieder Gratis Comic Tag! Und dieses Mal steht der Tag unter einem ganz besonderen Motto: gratis Kinder-Comics für alle!

Es haben sich über 900 Comic- und Buchhandlungen, Bibliotheken und Büchereien in Deutschland, Österreich und der Schweiz angemeldet, die die Türen und Tore ganz weit öffnen werden und sich auf viele junge, alte, kleine, große Comic-Fans freuen!

Die beteiligten Comic-Verlage produzieren eigens für diesen Tag Comic-Hefte, die an den teilnehmenden Orten gratis erhältlich sind.

Eine kunterbunte Auswahl von 21 Comics – von Superhelden, franko-belgischen Abenteuern, über bekannte Figuren aus dem Disney-Universum bis hin zu ganz neuen Independent Comic-Figuren – erwartet euch.

Kommt am Donnerstag, 16. Mai während der Öffnungszeiten der Bibliothek vorbei!

- Keine Anmeldung nötig.
- Die Teilnahme ist kostenfrei.

VERANSTALTUNGEN SCHIERSTEIN

STADT
BIBLIOTHEKEN
WIESBADEN
Schierstein

Stadtteilbibliothek Schierstein
Zehntenhofstraße 20
65201 Wiesbaden

Tel. 0611 31-8467
bibliothek-schierstein@wiesbaden.de

Öffnungszeiten:
Mi. + Do. 09:00 – 12:30 & 14:30 – 18:00 Uhr

Welttag des Buches

Stadtteilbibliothek Schierstein

Di. 23.04.2024

15:00 – 17:00 Uhr

- **Ab 4 Jahre.**
- **Bitte anmelden:**
  bibliothek-schierstein@wiesbaden.de.
- **Die Teilnahmegebühr beträgt 5,00 €.**

Lies mit mir!

Stadtteilbibliothek Schierstein

Do. 25.04.2024
Di. 30.04.2024
Do. 16.05.2024
Di. 28.05.2024

Es stehen zwischen
09:00 – 12:00 Uhr
Zeitfenster für verschiedene Gruppen zur Verfügung, bitte in der Bibliothek anfragen welches Zeitfenster frei ist!

Wir möchten mit euch gemeinsam in die Welt der Geschichten eintauschen, es sind Kitas und Grundschulen eingeladen bei uns zu schmökern!

- Ab 3 Jahre.
- Bitte anmelden:
  bibliothek-schierstein@wiesbaden.de.
- Die Teilnahme ist kostenfrei.

Walpurgisnacht

Stadtteilbibliothek Schierstein

Di. 30.04.2024

15:00 – 17:00 Uhr

Der Blocksberg ruft uns!

Kleine Hexen und Zauberer versammeln sich, um die Walpurgisnacht zu feiern!

© Pixabay

- Kinder zwischen 5-7 Jahre.
- Bitte anmelden:
  bibliothek-schierstein@wiesbaden.de.
- Die Teilnahmegebühr beträgt 5,00 €.

Happy Bee Day

Stadtteilbibliothek Schierstein

Di. 14.05.2024

15:00 – 17:00 Uhr

Bienen sind wichtig!

Wir wollen in Kooperation mit der Lernwerkstatt Imkerei der Erich Kästner Schule den Welttag der Bienen feiern.

- Ab 5 Jahre.
- Bitte anmelden: bibliothek-schierstein@wiesbaden.de.
- Die Teilnahmegebühr beträgt 5,00 €.

© Pixabay

„Calidragos" – Kinderbuchlesung mit Viktoria Etzel

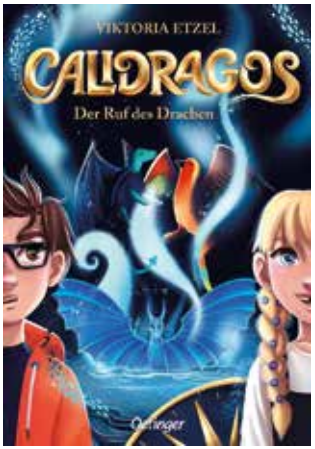

Copyright by Vanessa E.E. Glieneke

Stadtteilbibliothek Schierstein

Fr. 17.05.2024

10:00 – 11:00 Uhr

Fans von der Schule der magischen Tiere aufgepasst!

Die Kinderbuchautorin Viktoria Etzel stellt euch ihr Buch Calidragos vor:

Der 12-jährige Toby zieht mit seinem Vater Josh in das Haus seines verstorbenen Großvaters. In dem Tierheim, in dem der Großvater gearbeitet hat, lernt er die eigenwillige Ellie kennen. Ellie ist immer mit ihrem sprechenden Papagei Mango unterwegs. Als er sich ein eigenes Haustier aussuchen soll, entscheidet er sich für die langweilige Schildkröte Lou. Zu Hause kommt es zu ungewöhnlichen Vorkommnissen. Toby beobachtet ein mysteriöses Wesen im Garten, das Feuer spucken kann – es ist Lou. Denn Lou ist gar keine Schildkröte, sondern ein kleiner Drache. Toby erfährt, dass Lou ein Calidragos ist, ein magisches Haustier. Calidragos leben getarnt als normale Tiere mit Menschen zusammen, mit denen sie eine besondere Verbindung eingehen.

- Für Kinder ab 9 Jahre.
- Bitte anmelden: bibliothek-schierstein@wiesbaden.de
- Die Teilnahme ist kostenfrei.

WIESBADEN
Kulturamt

STADT
BIBLIOTHEKEN
WIESBADEN