

Ortsbezirk Delkenheim (De-31-B)

Lage: Berta-Cramer-Ring

Gemarkung : Delkenheim

Flur: 32

Flurstück(e): 71/5

Flächengröße: 4.000 m²

Typ: Baulücke (B)

derzeitige Nutzung: Wiese

Eigentümer: privat

Flächennutzungsplan: Gewerbliche Baufläche

Bebauungsplan: Delkenheim 1999/01

Art der baulichen Nutzung	Grundflächenzahl / Geschossflächenzahl	Zahl der Vollgeschosse	Bauweise	Sonstiges
Gewerbegebiet	0,7 / 1,0		abweichende	maximale Gebäudehöhe 7 m

Anmerkungen:

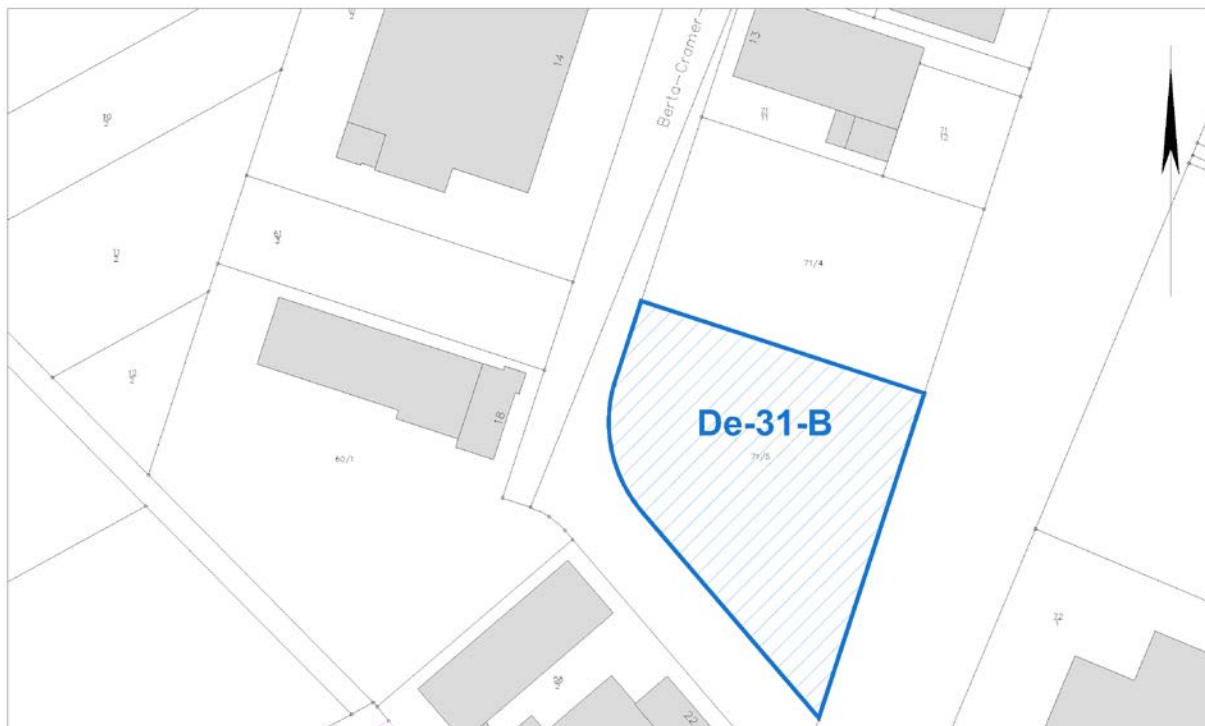

Ausschnitt aus der Stadtgrundkarte
© Tiefbau- und Vermessungsamt

Ortsbezirk Delkenheim (De-31-B)

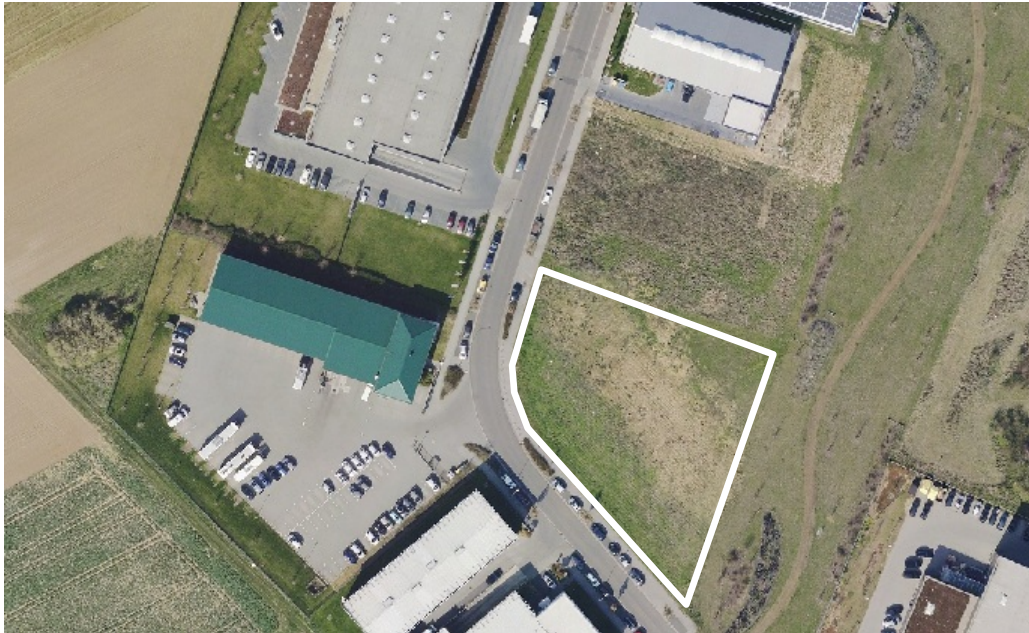

Luftbild (März 2014)
© Tiefbau- und Vermessungsamt

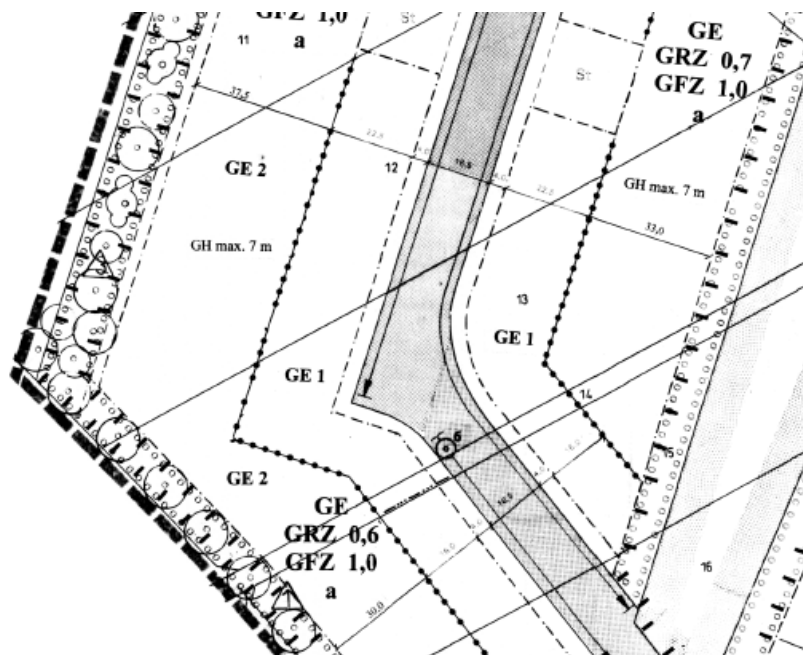

Ausschnitt aus dem Bebauungsplan

Erstellt: Stadtplanungsamt
Gustav-Stresemann-Ring 15
65189 Wiesbaden
stadtentwicklung@wiesbaden.de