

## Ortsbezirk Heßloch (He-02-B)

Lage: Michaelisstraße

Gemarkung : Heßloch

Flur: 16

Flurstück(e): 1338/6, 1340/3

Flächengröße: 2048 m<sup>2</sup>

Typ: Baulücke (B)

derzeitige Nutzung: Obstbäume

Eigentümer: privat

Flächennutzungsplan: Gemischte Baufläche

Bebauungsplan: Heßloch 1988/01

Art der baulichen Nutzung	Grundflächenzahl / Geschossflächenzahl	Zahl der Vollgeschosse	Bauweise	Sonstiges
Mischgebiet	0,3 / 0,6	2	offene	—

Anmerkungen: Erschließung von der Michaelisstraße aus.

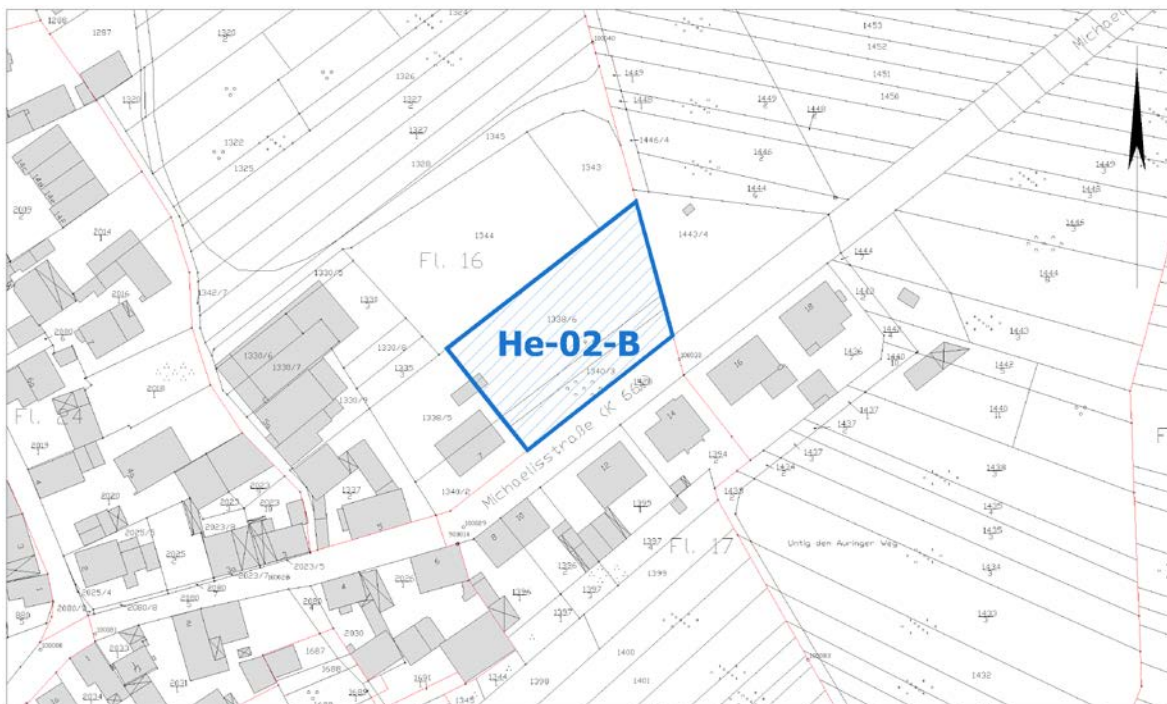

Ausschnitt aus der Stadtgrundkarte

Kartengrundlage Vermessungsamt

## Ortsbezirk Heßloch (He-02-B)



Luftbild (April 2003)

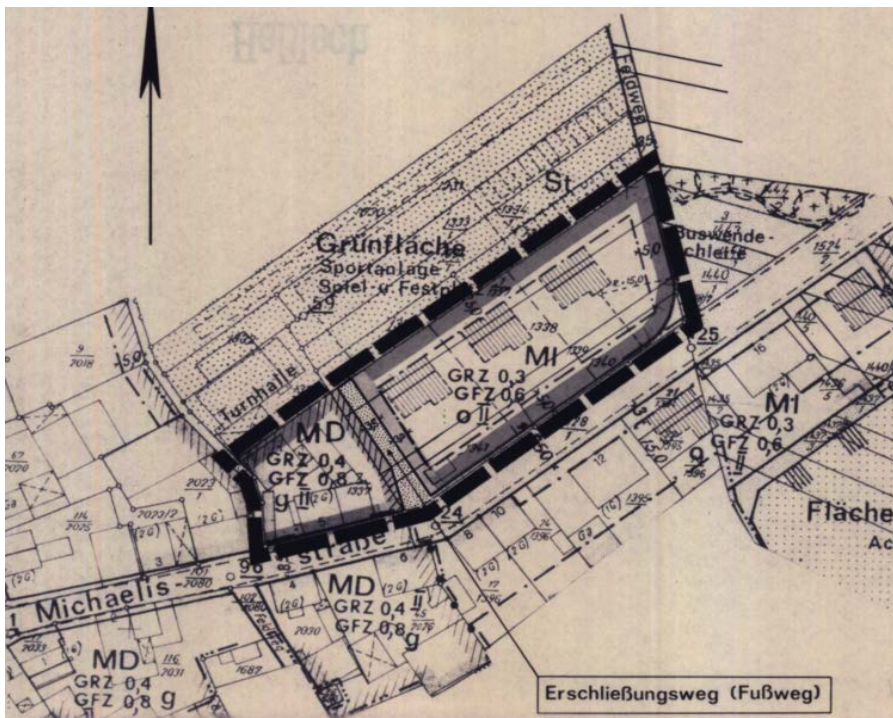

Ausschnitt aus dem Bebauungsplan

**Erstellt:** Stadtplanungsamt  
Gustav-Stresemann-Ring 15  
65189 Wiesbaden  
[stadtplanung@wiesbaden.de](mailto:stadtplanung@wiesbaden.de)