

Ortsbezirk Kostheim (Ko-12-U)

Lage: Am Gückelsberg, Kostheimer Landstraße

Gemarkung : Kostheim

Flur: 3

Flurstück(e): 183/13

Flächengröße: 933 m²

Typ: untergenutzt (U)

derzeitige Nutzung: Gebäude, Hof

Eigentümer: privat

Flächennutzungsplan: Gewerbliche Baufläche

Bebauungsplan: ---

Art der baulichen Nutzung	Grundflächenzahl / Geschossflächenzahl	Zahl der Vollgeschosse	Bauweise	Sonstiges
---	---	---	---	---

Anmerkungen: Kostheim 1961/03 Plan nach dem Hessischen Aufbaugesetz, der nur Bau- und Straßenfluchtlinien festsetzt. Im Übrigen erfolgt die Beurteilung nach § 34 BauGB - Zulässigkeit von Vorhaben innerhalb der im Zusammenhang bebauten Ortsteile.



Ausschnitt aus der Stadtgrundkarte

© Tiefbau- und Vermessungsamt

Ortsbezirk Kostheim (Ko-12-U)

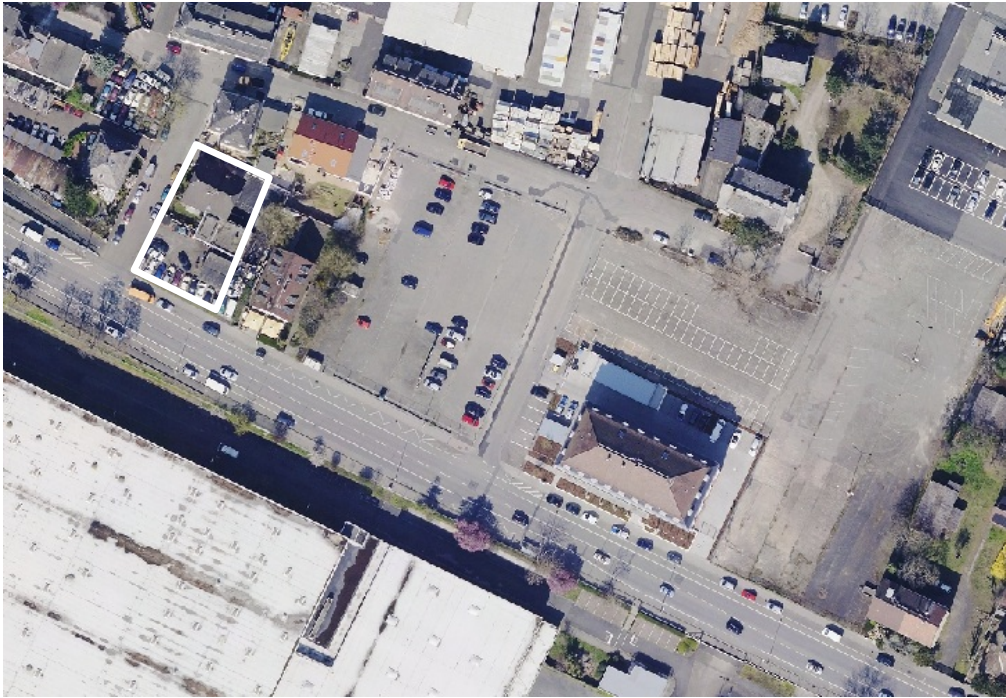

Luftbild (März 2014)
© Tiefbau- und Vermessungsamt

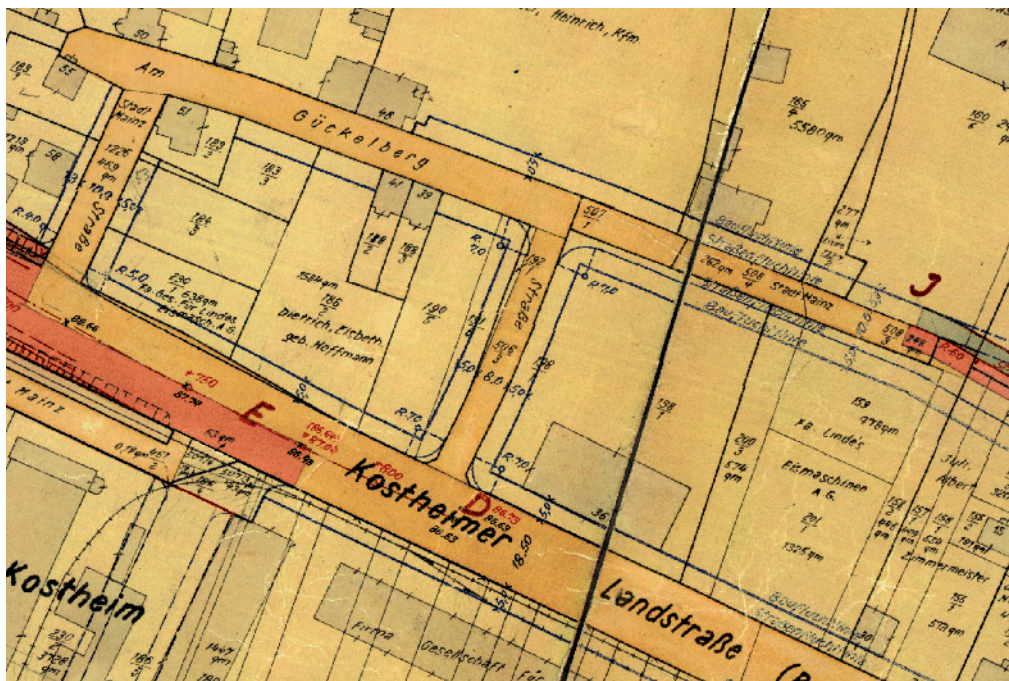

Ausschnitt aus dem Plan nach dem Hessischen Aufbaugesetz

Erstellt: Stadtplanungsamt
Gustav-Stresemann-Ring 15
65189 Wiesbaden
stadtentwicklung@wiesbaden.de