

Ortsbezirk Kostheim (Ko-16-B)

Lage: Im Zwetschenfeld

Gemarkung : Kostheim

Flur: 3

Flurstück(e): 1294

Flächengröße: 461 m²

Typ: Baulücke (B)

derzeitige Nutzung: Wiese

Eigentümer: privat

Flächennutzungsplan: Wohnbaufläche mit hohem Grünanteil

Bebauungsplan: Kostheim 1980/02

Art der baulichen Nutzung	Grundflächenzahl / Geschossflächenzahl	Zahl der Vollgeschosse	Bauweise	Sonstiges
Reines Wohngebiet	0,25 / 0,5	2	offene	

Anmerkungen:

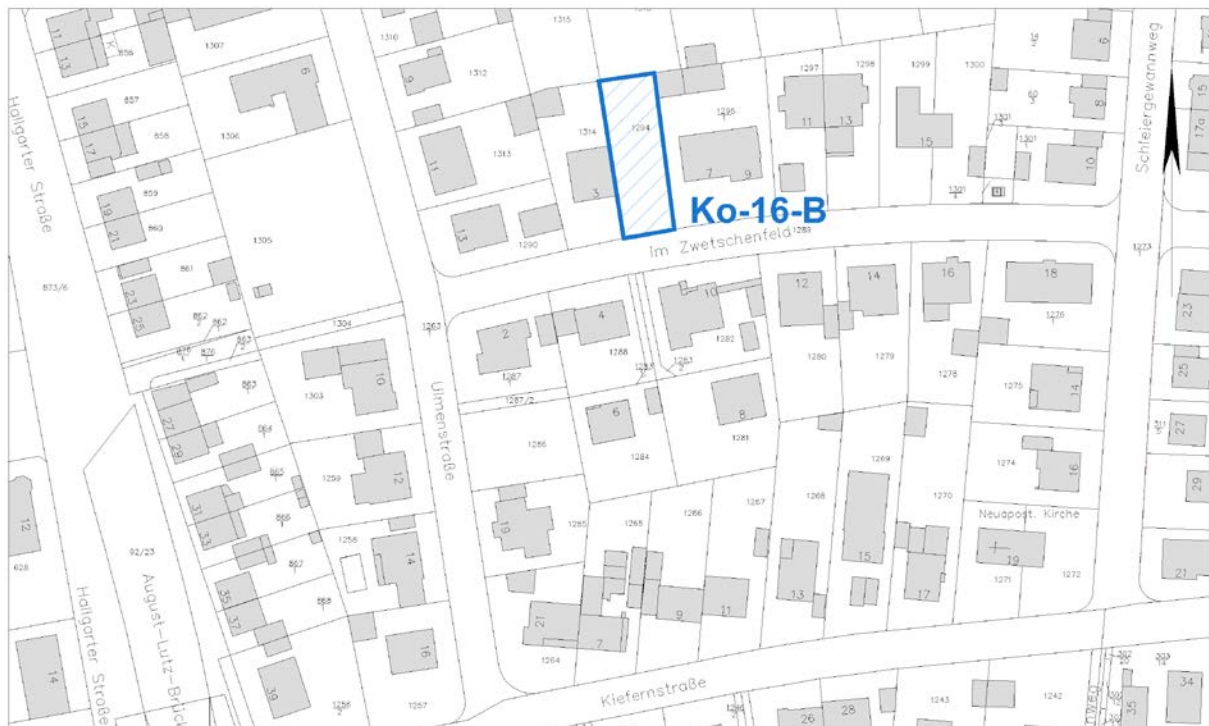

Ausschnitt aus der Stadtgrundkarte

© Tiefbau- und Vermessungsamt

Ortsbezirk Kostheim (Ko-16-B)

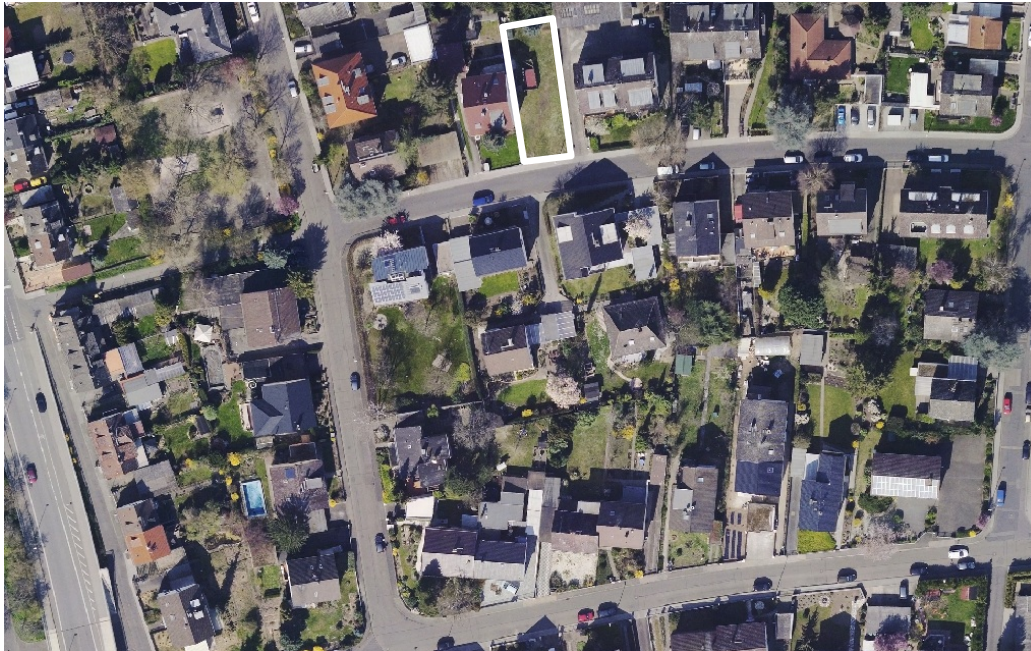

Luftbild (März 2014)

© Tiefbau- und Vermessungsamt

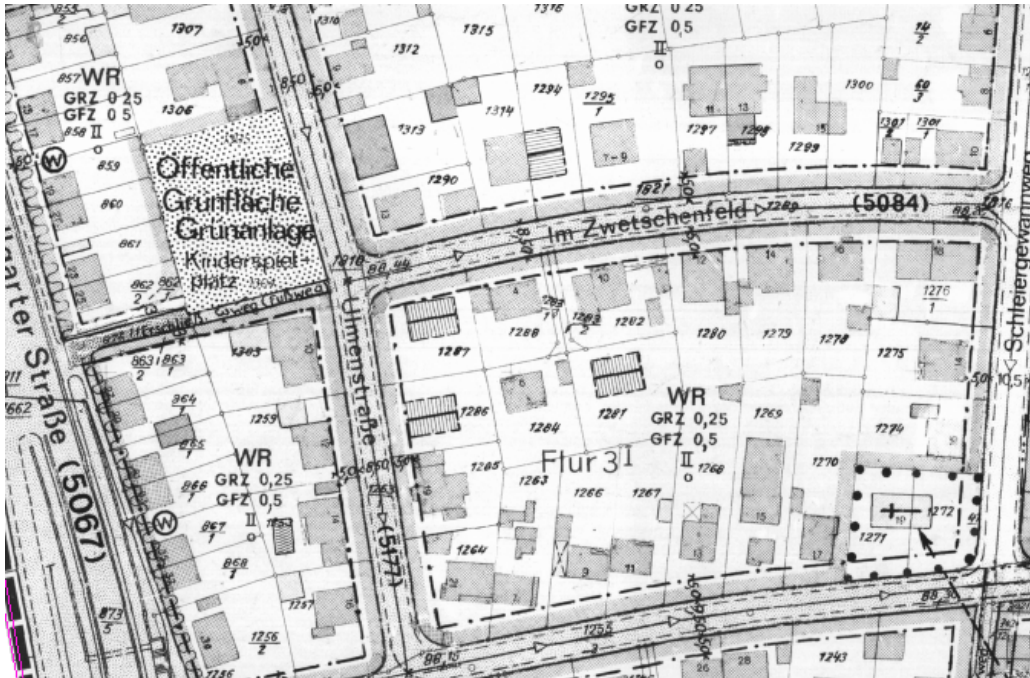

Ausschnitt aus dem Bebauungsplan

Erstellt: Stadtplanungsamt
Gustav-Stresemann-Ring 15
65189 Wiesbaden
stadtentwicklung@wiesbaden.de