

Ortsbezirk Erbenheim (Er-17-B)

Lage: Tempelhofer Straße

Gemarkung : Erbenheim

Flur: 47

Flurstück(e): 5507/17, 5508/16, 5508/18 **Flächengröße:** 621 m²

Typ: Baulücke (B)

derzeitige Nutzung: Garten

Eigentümer: privat

Flächennutzungsplan: Wohnbaufläche mit hohem Grünanteil

Bebauungsplan: Erbenheim 1963/01

Art der baulichen Nutzung	Grundflächenzahl / Geschossflächenzahl	Zahl der Vollgeschosse	Bauweise	Sonstiges
Allgemeines Wohngebiet		2		

Anmerkungen:

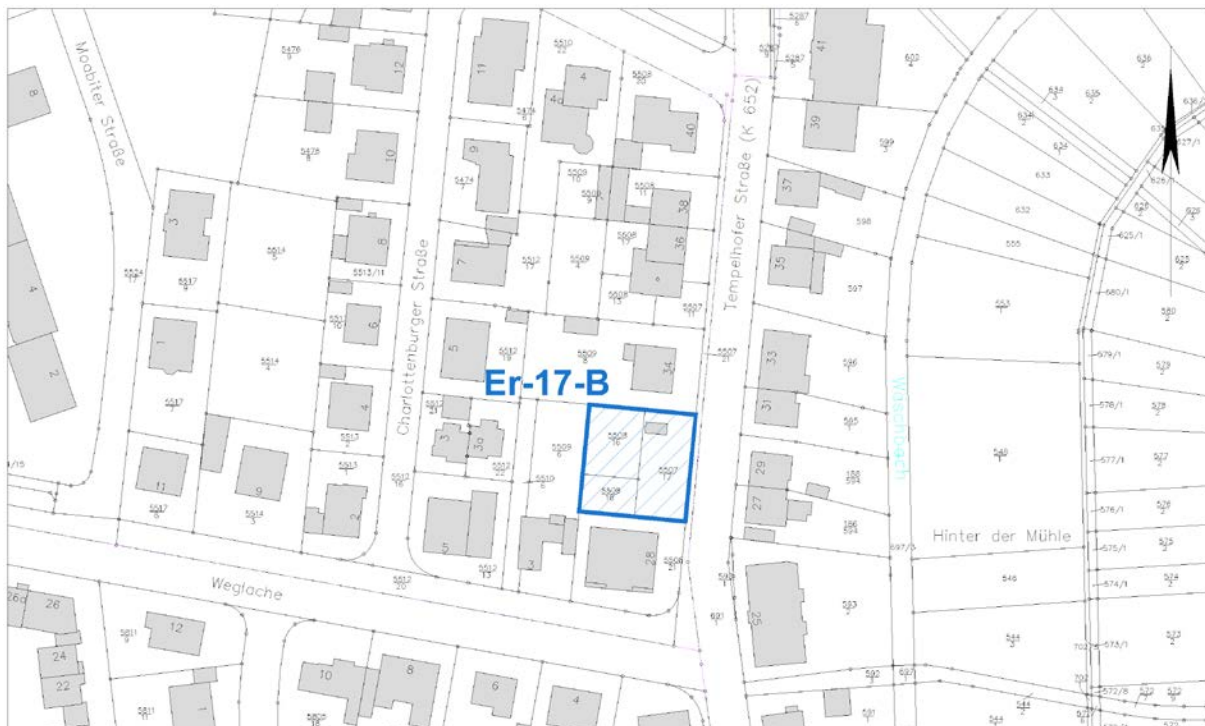

Ausschnitt aus der Stadtgrundkarte

© Tiefbau- und Vermessungsamt

Ortsbezirk Erbenheim (Er-17-B)



Luftbild (März 2014)
© Tiefbau- und Vermessungsamt

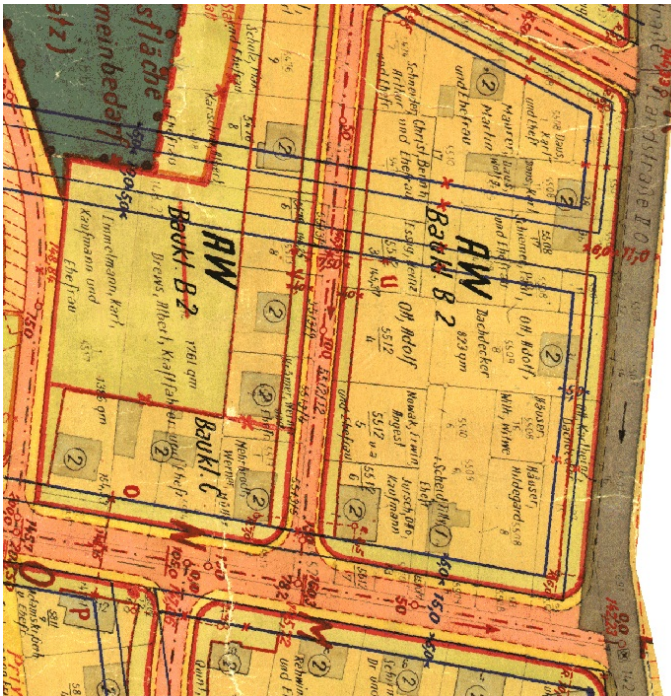

Ausschnitt aus dem Bebauungsplan

Erstellt: Stadtplanungsamt
Gustav-Stresemann-Ring 15
65189 Wiesbaden
stadtentwicklung@wiesbaden.de