

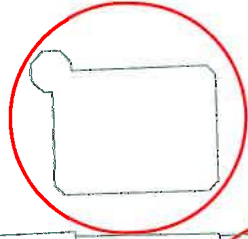

Schadensbereich 2
(ehemaliges Sudhaus)

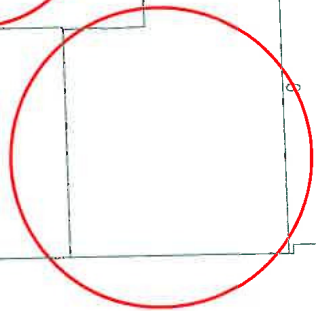

Schadensbereich 1
(Wirtschaftsgebäude
ehemalige chemische
Reinigung)



Legende:

 Schadensbereiche

Dr. Hug Geoconsult GmbH
Geotechnik · Umweltschutz

Zimmermühlenweg 11, 61440 Oberursel, (06171) 70 40-0

Auftraggeber: Der Magistrat der Stadt Wiesbaden Umweltamt	Projekt Nr.: 08419101
Projekt: Ehemalige Walkmühle in Wiesbaden Sanierungsplanung Katasterplan mit Schadensbereichen	Bearb.: Gg 03/09 Cez.: Sbd 03/09 Cepr.: Ot 03/09
	Maßstab: 1:500
	Plan Nr.: 08419101_1.1 Anlage: 1.1

