

OSTANSICHT

SÜDANSICHT

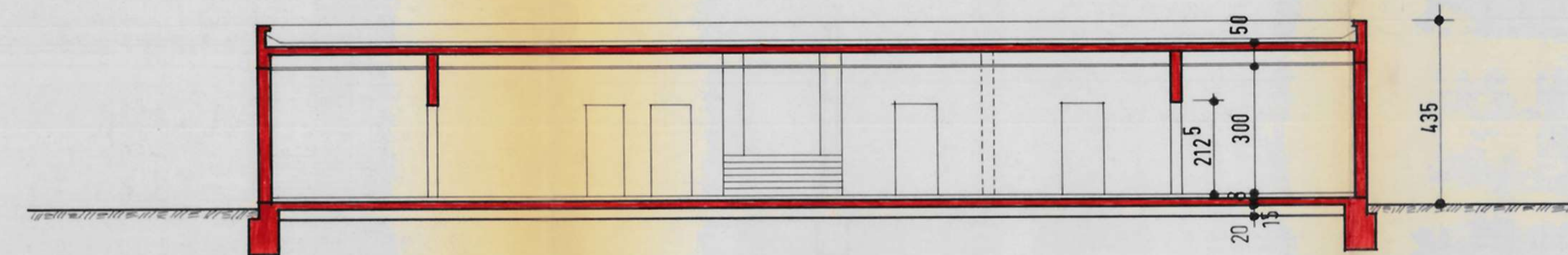

SCHNITT A - B

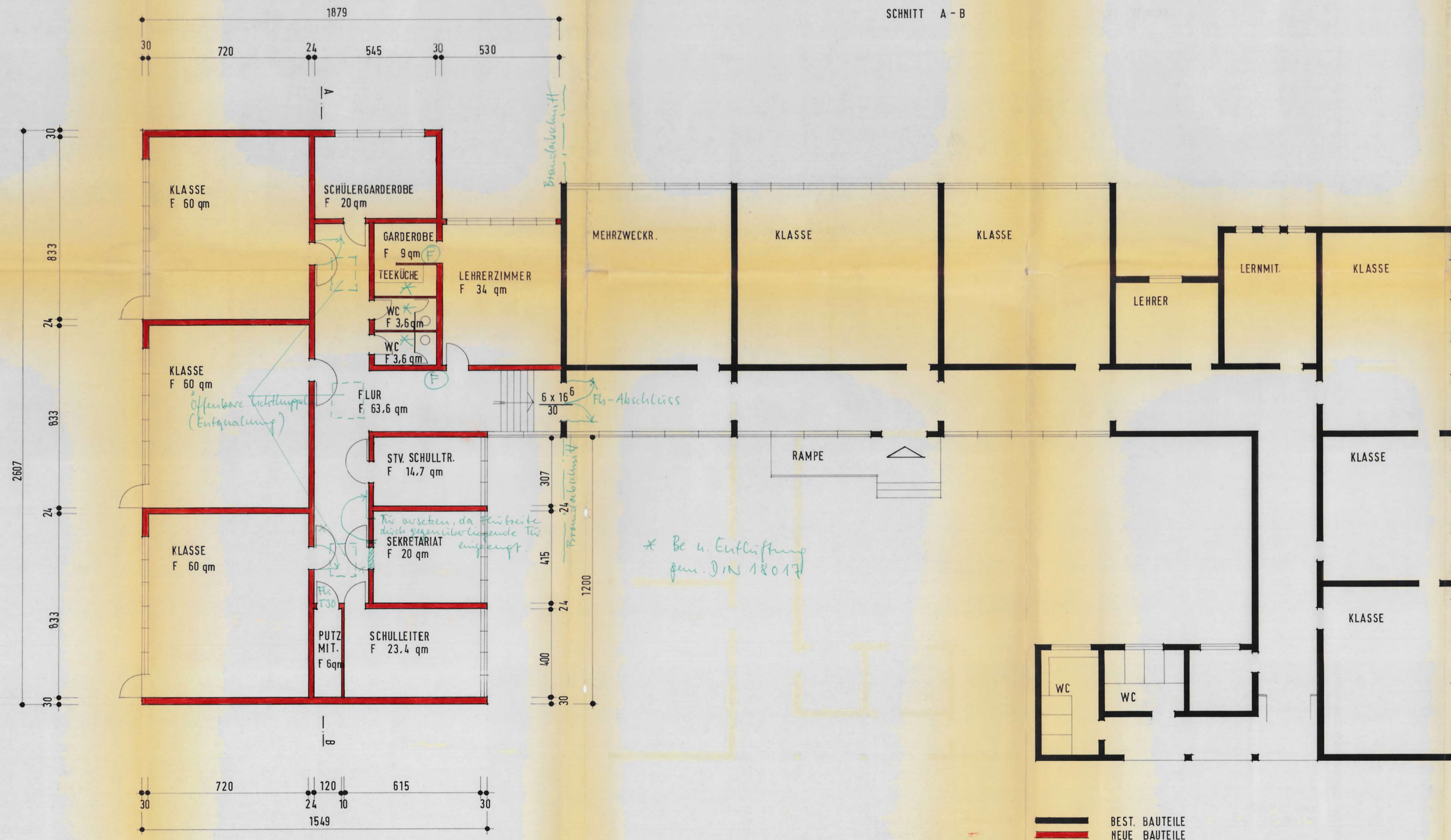

Bauaufsichtlich geprüft
Wiesbaden, den
14. DEZ. 1978
LANDESHAUPTSTADT WIESBADEN
DER MAGISTRAT - BAUAUFSEHUNG
in Auftrag

LANDESHAUPTSTADT WIESBADEN HOCHBAUAMT			
BL. NR.	GR. 100/65	PL. 1 100	SACH. <i>Pohlmann</i>
PROJ. NR.	DATUM 13.10.78		
ERWEITERUNG GRUNDSCHULE BRECKENHEIM			
GRUNDRISS, SCHNITT, ANSICHTEN			ABTEILUNGSLEITER 644
STADTRAT <i>[Signature]</i>			ABTEILUNGSLEITER 642