Blauzungenkrankheit
Handelszonen Hessen

HESSEN

Hessisches Ministerium für Landwirtschaft und Umwelt, Weinbau, Forsten, Jagd und Heimat

26.11.2025

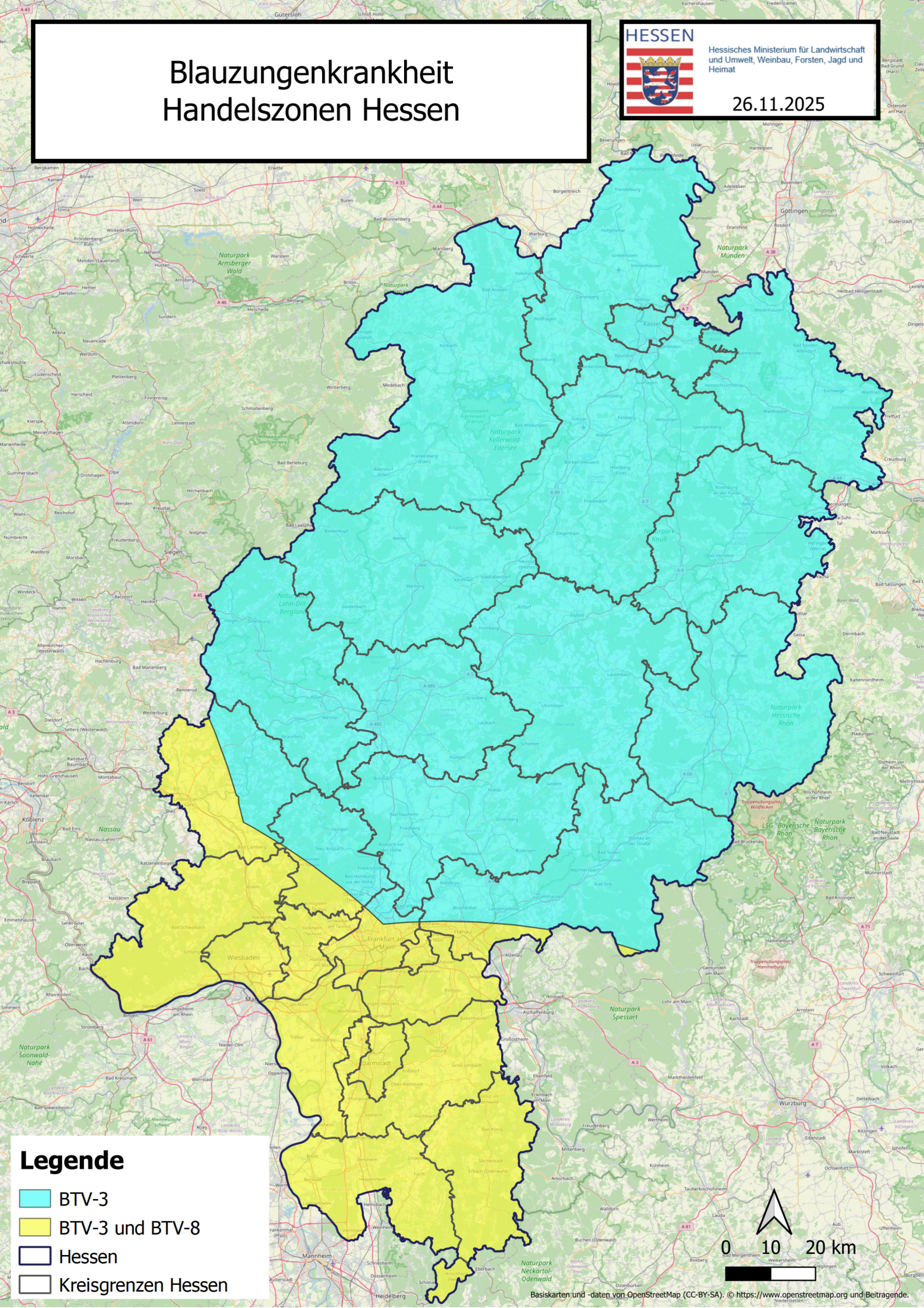

Basiskarten und -daten von OpenStreetMap (CC-BY-SA). © https://www.openstreetmap.org und Beitragende.